МИНИСТЕРСТВО ОБРАЗОВАНИЯ, НАУКИ И ПО ДЕЛАМ МОЛОДЕЖИ
КАБАРДИНО-БАЛКАРСКОЙ РЕСПУБЛИКИ

РЕСПУБЛИКАНСКИЙ ЦЕНТР ОБРАБОТКИ ИНФОРМАЦИИ
ГОСУДАРСТВЕННОЙ ИТОГОВОЙ АТТЕСТАЦИИ

Единый Государственный Экзамен-2014 в Кабардино-Балкарской Республике

ИНФОРМАЦИОННЫЙ СБОРНИК

НАЛЬЧИК
2014

УДК 31 (311.313)
ББК 65.051.5

Руководитель редакционной группы

Емузова Н. Г., министр образования, науки и по делам молодежи КБР, доктор педагогических наук, профессор

Ответственный за выпуск

Машуков А. Б., директор ГКОУ ДПО «Центр мониторинга и статистики образования» Минобрнауки КБР

Редакционная группа

Мальбахов А. М., Аталиков О. Х., Мальбахов В. А.

Единый государственный экзамен в Кабардино–Балкарарии (Информационный сборник)/2014. Нальчик: ГКОУ ДПО «Центр мониторинга и статистики образования» Минобрнауки КБР, 2014 – 44 с.

В настоящем сборнике представлены материалы, характеризующие показатели результатов единого государственного экзамена 2014 года в Кабардино-Балкарской Республике в разрезе предмет – муниципальное образование и образовательное учреждение. Представлена динамика изменений отдельных показателей.

Сборник предназначен для руководителей и специалистов органов муниципальных районов и городских округов КБР, осуществляющих управление в сфере образования, руководителей и педагогических коллективов образовательных организаций для использования в своей профессиональной деятельности.

© Министерство образования, науки и по делам молодежи Кабардино-Балкарской Республики, 2014
© Государственное казенное образовательное учреждение дополнительного профессионального образования (повышения квалификации) специалистов «Центр мониторинга и статистики образования», 2014

Статистические данные
о проведении единого государственного экзамена (ЕГЭ)
в Кабардино-Балкарской Республике в 2014 году

Общие сведения об организации и проведении ЕГЭ

Организация подготовки и проведения единого государственного экзамена на территории Кабардино-Балкарской Республики в 2014 году осуществлялась в соответствии с законодательством в области образования и нормативными документами федерального и регионального уровня.

В целях обеспечения объективного проведения ЕГЭ и качественной подготовки к нему распоряжением Правительства Кабардино-Балкарской Республики от 7 февраля 2014 года № 36-рп была создана рабочая группа по организации и проведению ЕГЭ в Кабардино-Балкарской Республике в 2014 году, возглавляемая заместителем Председателя Правительства КБР Р. Б. Фировым. Аналогичные рабочие группы созданы во всех муниципальных образованиях республики.

В соответствии с утвержденными планами работы реализованы все мероприятия по нормативно-правовому, организационно-технологическому и инструктивно-методическому обеспечению проведения государственной итоговой аттестации, в том числе в форме ЕГЭ:

организовано информирование участников государственной итоговой аттестации и их родителей (законных представителей) о порядке проведения ЕГЭ посредством СМИ, проведения собраний, встреч, «круглых столов» на республиканском и муниципальном уровнях;

обеспечено функционирование республиканского специализированного сайта ЕГЭ;

организована работа «горячей линии» для населения по вопросам проведения государственной итоговой аттестации и оперативного решения текущих вопросов;

проведено пробное тестирование по русскому языку для отработки технологии проведения ЕГЭ и повышению качества подготовки выпускников к ЕГЭ;

еженедельно с обучающимися проводилась отработка технологии проведения ЕГЭ с использованием сети «Интернет» в режиме онлайн по русскому языку и математике;

отработаны организационно-территориальные схемы проведения ЕГЭ;

обучены все категории должностных лиц, привлеченных к проведению ЕГЭ: члены государственной экзаменационной комиссии, специалисты, привлекаемые к работам в ППЭ (руководители ППЭ, организаторы в аудиториях и вне аудиторий, технические специалисты), эксперты-предметники для проверки

экзаменационных работ. По результатам обучения проведено тестирование всех категорий задействованных в организации и проведении ЕГЭ лиц с выдачей соответствующих сертификатов.

В целях повышения ответственности должностных лиц за нарушение установленного порядка, исключения факторов влияния на результаты ЕГЭ все ответственные лица, привлеченные к проведению ЕГЭ, ознакомлены с нормативно-правовыми документами, регламентирующими порядок проведения ЕГЭ.

На основании рекомендаций Рособрнадзора обновлены составы руководителей пунктов проведения ЕГЭ, республиканского центра обработки информации и председателей экспертных групп; на 60 % – состав организаторов проведения ЕГЭ в 2014 году.

В целях обеспечения объективности и безопасности (в том числе информационной) осуществлялось межведомственное взаимодействие с МВД по КБР, Управлением специальной связи по КБР и Кабардино-Балкарским филиалом ОАО «Ростелеком».

Доставка экзаменационных материалов в пункты проведения экзаменов осуществлялась филиалом ФГУП ГЦСС «Управление специальной связи по Кабардино-Балкарской Республике».

Для обеспечения открытости проведения единого государственного экзамена организована работа республиканского специализированного сайта ЕГЭ, на котором за период проведения экзаменов зарегистрировано более 220 тысяч посещений и «Горячей линии» для населения по вопросам государственной (итоговой) аттестации в рамках формирования психологической готовности к сдаче выпускниками экзаменов в форме ЕГЭ и оперативного решения текущих вопросов.

В целях исключения влияния субъективных факторов на систему ЕГЭ использовались рычаги общественного контроля за процедурой ЕГЭ. Ход проведения ЕГЭ контролировали 3 федеральных инспектора. Общественное наблюдение осуществляли 38 федеральных и 109 региональных наблюдателей. Кроме того, осуществлялся контроль должностными лицами Департамента контроля и надзора Министерства образования, науки и по делам молодежи КБР.

В целях обеспечения соблюдения единых требований и разрешения спорных вопросов при оценивании экзаменационных работ в рамках ЕГЭ, защиты прав участников ЕГЭ была создана и Конфликтная комиссия.

Единый государственный экзамен в республике проходил в установленные Рособрнадзором сроки. Для проведения ЕГЭ было утверждено 39 пунктов проведения экзамена. Системой видеонаблюдения обеспечены были 597 аудиторий и штабы в всех пунктах проведения экзамена. В соответствии с требованиями Порядка пункты были оснащены стационарными и переносными металлодетекторами. Также система видеонаблюдения была установлена во всех помещениях республиканского центра обработки информации.

Для обеспечения качественного проведения ЕГЭ обучены и сертифицированы 42 руководителя ППЭ, 1700 организаторов, 421 экспертов-предметников.

Всё это в целом позволило обеспечить участие в ЕГЭ 6340 человек, в том числе 6007 выпускников 2014 года, и провести 21761 человеко-экзаменов.

Мониторинг выбора предметов участниками ЕГЭ как в КБР, так и в целом в РФ, свидетельствует о том, что на протяжении ряда лет остается устойчивым интерес участников ЕГЭ к следующим предметам: обществознание (55,43 %), история (26,21 %) биология (23,66 %), физика (19,33 %), химия (16,16 %).

Наименьшее количество участников ЕГЭ отмечено по литературе (3,58 %), информатике (2,3 %) , географии (0,98 %).

В целом количество выбранных предметов в 2014 году по сравнению с 2013 годом сократилось на 0,9 %.

Статистика выбора предметов участниками ЕГЭ представлена в таблице.

Выбор предметов участниками ЕГЭ

Таблица 1

Предметы	Количество участников ЕГЭ и % выбора					
	2012 год		2013 год		2014 год	
	кол-во	%	кол-во	%	кол-во	%
Русский язык	6412	99,2	6878	99,1	5948	98,8
Математика	6199	98,9	6662	98,7	5927	98,4
Физика	1363	22,80	1454	20,6	1150	19,33
Химия	941	15,80	1074	15,2	961	16,16
Информатика и ИКТ	117	2,0	159	2,2	137	2,3
Биология	1402	23,50	1615	22,8	1407	23,66
История	1412	23,70	2014	28,5	1559	26,21
География	58	1,0	48	0,7	58	0,98
Иностранные языки	393	6,60	475	6,7	341	5,73
Обществознание	3050	51	3782	53,5	3297	55,43
Литература	209	3,50	286	4,0	213	3,58

Из 14 общеобразовательных предметов, сдаваемых в форме ЕГЭ, в Кабардино-Балкарской Республике экзамены проведены по 12 предметам (за исключением французского и испанского языков).

Средний тестовый балл, полученный на ЕГЭ по предметам в сравнении с предыдущими годами, приведен в таблице.

Средний тестовый балл, полученный на ЕГЭ

Таблица 2

Предмет	Средний тестовый балл %					
	2011 год	2012 год	2013 год	2014 год		
				все участники	выпускники	РФ
Русский язык	57,4	59,1	60,7	49,7	53,9	**62,5**
Математика	56,7	54,4	56,6	27,1	33,7	**39,63**
Физика	56,1	51,6	56,5	33,8	36,7	**45,76**
Химия	64,2	68,4	72,3	40,6	46,7	**55,65**
Информатика и ИКТ	55,7	48.4	58,5	37,4	45,8	**57,19**
Биология	58,4	60,6	66,1	44,6	46,6	**54,31**
История	58,5	55,4	59,1	29,5	34,9	**45,72**
География	55,7	59,2	58,1	40,4	43,8	**53,12**
Английский язык	50,3	45,5	59,1	35,9	45,4	**61,25**
Немецкий язык	33,1	34,2	33,7	32,5	32,5	**55,14**
Обществознание	56,2	58,2	62,4	42,2	46,8	**53,09**
Литература	58,0	56,6	57,7	26,1	39,6	**54,07**

Преодоление участниками ЕГЭ установленного Рособрнадзором минимального количества баллов по каждому образовательному предмету определяет освоение выпускником основных общеобразовательных программ среднего (полного) общего образования в соответствии с требованиями федерального образовательного стандарта среднего (полного) общего образования.

Ниже приведена диаграмма средних тестовых баллов по предметам.

Сравнение средних тестовых баллов по предметам

Диаграмма 1

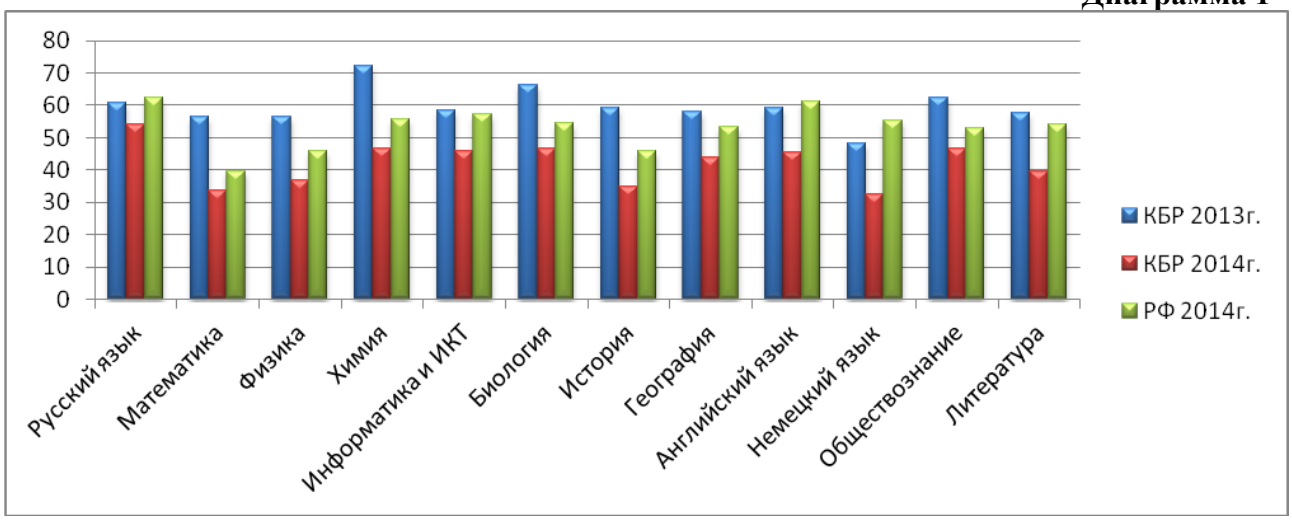

Ниже в таблице представлены статистические данные (в разрезе предметов) по участникам, не получившим минимальное количество баллов.

Данные по участникам ЕГЭ, не набравшим минимальное количество баллов

Таблица 3

Предмет	Минималь-ный порог	Не преодолели минимальный порог		
		2013 год	2014 год	
			все участники	выпускники
Русский язык	24	0,3	1,1	1,0
Математика	20	0,3	6,2	5,8
Литература	32	0,5	32,9	27,5
Биология	36	5,1	18,0	17,9
Химия	36	2,1	24,2	23,3
География	37	3,5	19,0	18,6
Информатика и ИКТ	40	24,8	33,3	32,8
Физика	36	6,0	39,1	38,6
История	32	8,1	40,7	39,3
Обществознание	39	3,5	19,8	19,0
Английский язык	20	11,1	10,8	9,8
Немецкий язык	20	6,2	14,2	14,2

В 2014 году количество участников ЕГЭ, набравших от 80 до 100 баллов составило 305 человек, из которых 301 (5 %) – выпускники текущего года. Трое участников ЕГЭ набрали 100 баллов: по русскому языку – Назранова Марьяна Хабасовна, выпускница МКОУ Гимназия № 14 г. о. Нальчик; по химии – Черкесова Рузана Асланбиевна, выпускница МКОУ «Лицей для одаренных детей», Канкулова Сабина Амдуловна, выпускница прошлых лет.

В 2013 году был один 100-балльный результат по информатике.

Обязательными для получения аттестата о среднем общем образовании являются русский язык и математика.

В 2014 году не получили аттестат о среднем общем образовании 389 человек (6,5 %), из которых 358 (6,0 %) не набрали минимальное количество баллов; 21 человек были удалены с экзамена за нарушения установленного порядка проведения ЕГЭ; 2 выпускника не прошли ГИА по болезни, 8 человек не явились на экзамен.

В 2013 году не получили аттестат 26 выпускников (0,4 %).

Распределение выпускников, не получивших аттестат по муниципальным образованиям, приведено в таблице.

Выпускники, не получившие документ об образовании

Таблица 4

Муниципальные образования	Кол-во участников	Получили неуд. по русскому языку и математике			
		2013 год		2014 год	
		кол-во	%	кол-во	%
г. о. Нальчик	1653	8	0,48	45	2,8
Зольский район	349	-	0	57	16,3
Терский район	419	-	0	47	11,2
Чегемский район	487	-	0	48	9,7
Эльбрусский район	248	-	0	29	11,2
Урванский район	475	2	0,42	25	5,3
г. о. Баксан	469	-	0	26	4,7
Баксанский район	613	-	0	18	2,9
Черекский район	272	1	0,36	15	5,5
Лескенский район	263	2	0,76	12	4,6
Майский район	223	8	3,4	11	4,9
г. о. Прохладный	265	5	1,6	10	3,4
Прохладненский район	212	-	0	7	3,3

Диаграмма распределения по муниципальным образованиям процента учащихся, не сдавших русский язык и математику.

Процент учащихся, не сдавших русский язык и математику

Диаграмма 2

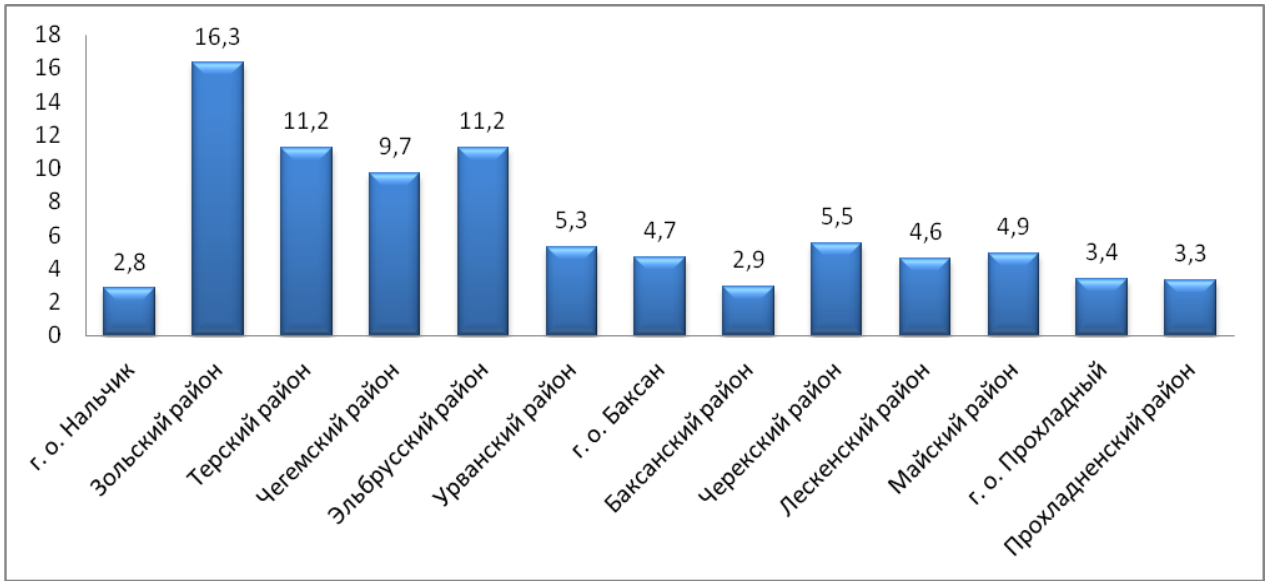

Кроме того, неудовлетворительный результат получили: 4 выпускника Школы-интернат № 3 г. о. Нальчик, 2 выпускника Школы-интернат № 5 с. Нартан, 1 выпускник Гимназии-интернат № 1 г. о. Нальчик и 1 ученика Кадетской школы-интернат с. Октябрьского.

Общая статистика результатов ЕГЭ по кластерам город/село в разрезе предметов (кроме информатики и ИКТ, географии, немецкого языка и литературы) приведена в таблице.

Результаты ЕГЭ в разрезе город/село

Таблица 5

Предмет	ОО городских округов и поселков городского типа						ОО сельских поселений					
	Общее кол-во	Сред-ний балл	не преод. порог	%	набрав-шие 90 и более баллов	%	Общее кол-во	Сред-ний балл	не преод. порог	%	набрав-шие 90 и более баллов	%
Русский язык	3430	55.25	38	1.1	73	2.1	2518	52.05	25	0.99	17	0.68
Математика	3417	33.44	197	5.8		0	2510	34.06	151	6.02		0
Физика	682	37.3	255	37.4		0	468	35.89	191	40.81		0
Химия	544	47.03	140	25.7	13	2.4	417	46.45	85	20.38	1	0.24
Биология	764	47.25	137	17.9	6	0.8	643	45.89	116	18.04		0
История	993	35.42	383	38.6	4	0.4	566	34	234	41.34		0
Англ. язык	260	46.6	25	9.6	6	2.3	74	41.57	8	10.81		0
Общест.	2006	47.8	372	18.5	5	0.3	1291	45.29	257	19.91		0

Распределение средних баллов в разрезе город/село

Диаграмма 3

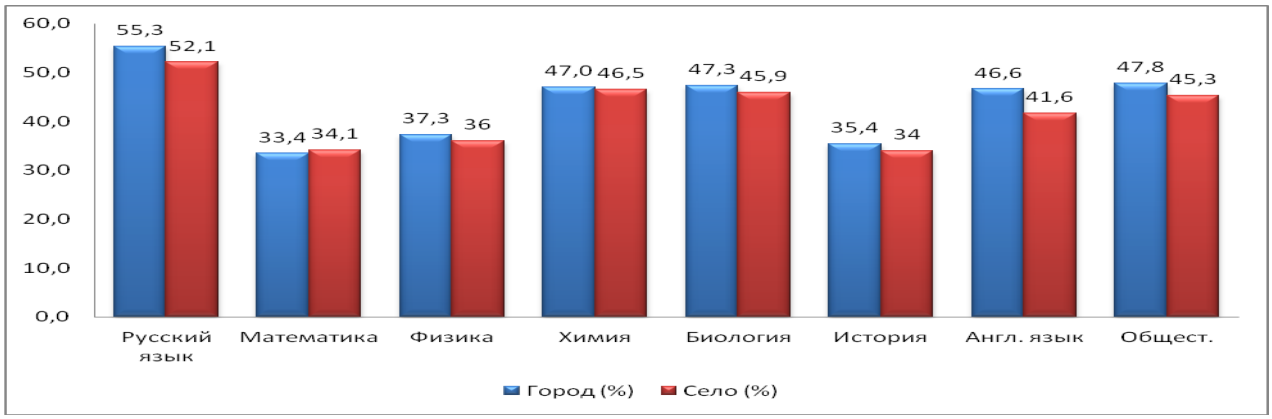

Участники ЕГЭ, не преодолевшие минимальный порог в разрезе город/село

Диаграмма 4

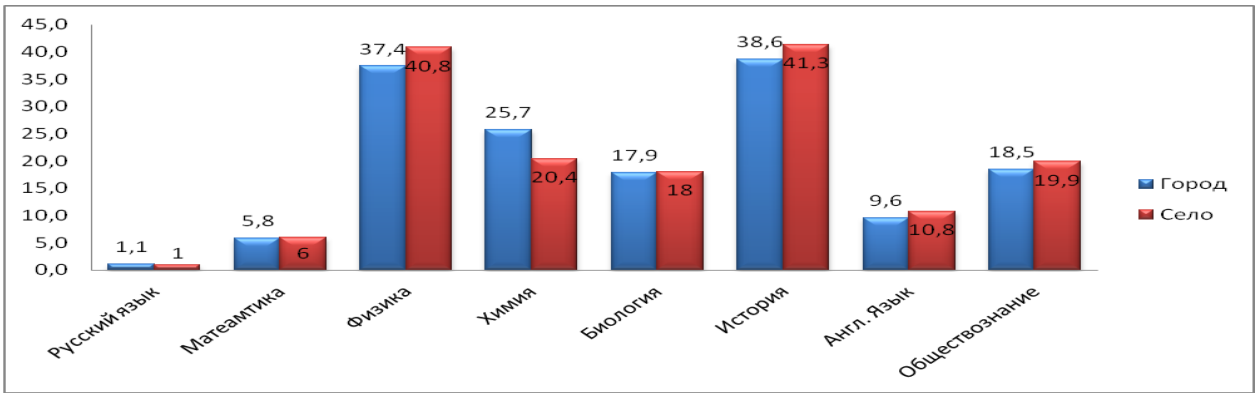

В целях обеспечения соблюдения единых требований и разрешения спорных вопросов при оценивании экзаменационных работ в рамках ЕГЭ, защиты прав участников ЕГЭ была создана Конфликтная комиссия.

В Комиссию было подано 2055 заявлений (9,4 %) о несогласии с выставленными баллами. Из них удовлетворено 704 апелляций (34,3 %), отклонено 1351 апелляция (65,7 %).

В 2013 году было подано 2327 апелляций (9,9 %). 827 (35,5 %) из них было удовлетворено, 1500 (64,5 %) апелляций отклонено.

Статистика результатов проведения апелляции по предметам приведена в таблице и диаграммах.

Результаты проведения апелляции

Таблица 6

Предмет	Кол-во участников	Количество апелляций					
		подано		удовлетворено		отклонено	
		кол-во	%	кол-во о	%	кол-во	%
Русский язык	6132	333	5,4	133	40,0	200	60,0
Математика	6024	513	8,5	89	17,3	424	82,7
Физика	1206	97	8,0	36	37,1	61	62,9
Химия	1002	194	19,4	65	33,5	129	66,5
Информатика	147	12	8,2	1	8,3	11	91,7
Биология	1470	219	14,9	96	43,8	123	56,2
История	1655	215	13,0	78	36,3	137	63,7
География	63	0	0	0	0	0	0
Литература	261	16	6,1	6	37,5	10	62,5
Английский язык	351	48	13,7	5	10,4	43	89,6
Немецкий язык	7	0	0	0	0	0	0
Обществознание	3443	408	11,8	195	47,8	213	52,2
Всего	**6340**	**2055**	**9,4**	**704**	**34,3**	**1351**	**65,7**

Отклоненные и удовлетворенные апелляции

Диаграмма 5

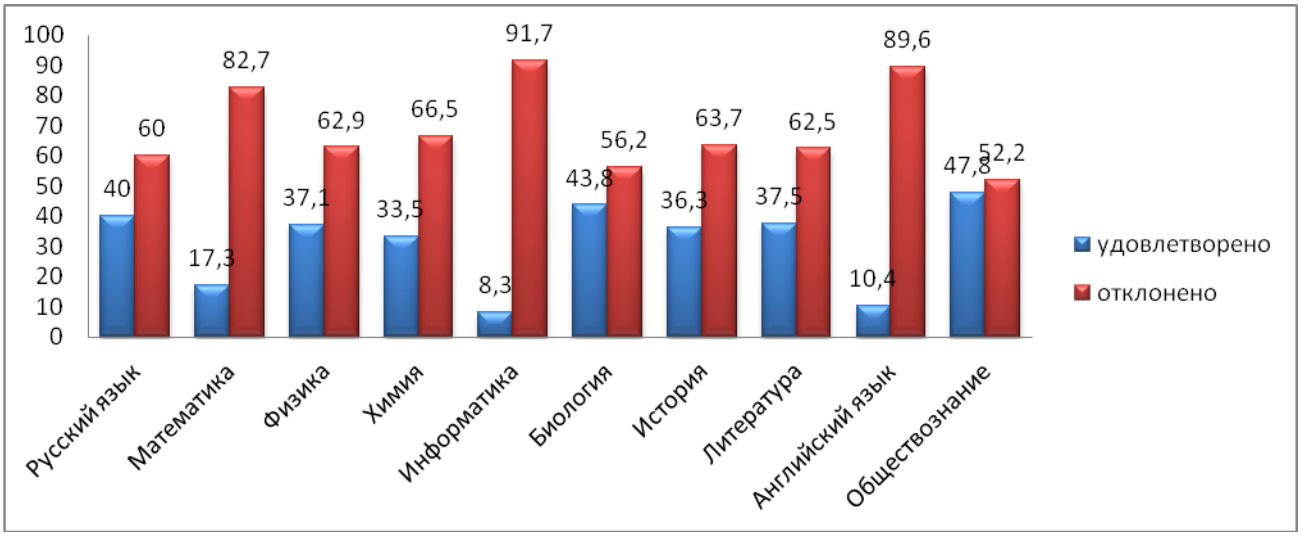

Результаты ЕГЭ по русскому языку

В экзамене по русскому языку участвовало 5948 выпускников 2014 года.

Распоряжением Федеральной службы по надзору и контролю в сфере образования установлен минимальный порог по русскому языку – 24 балла.

Средний балл по республике составил – 53,9 (по РФ – 62,5).

Обобщенные результаты ЕГЭ по русскому языку выпускников 2014 года в разрезе муниципальных образований республики приведены в таблицах и диаграммах.

Таблица 7

АТЕ	Кол-во	% от общего кол-ва	средний балл	не преодолели мин. порог	% от общего кол-ва	набрали 90 и более баллов	% от общего кол-ва
г. о. Нальчик	1653	27,8	59,25	13	0,8	59	3,6
Терский район	419	7,0	49,25	11	2,6	5	1,2
Урванский район	475	7,9	52,12	5	1,1	2	0,4
Чегемский район	487	8,3	50,79	4	0,8	2	0,4
Черекский район	272	4,6	49,56	3	1,1	0	0
Эльбрусский район	248	4,1	54,04	0	0	3	0,4
г. о. Прохладный	265	4,5	61,08	1	0,4	8	3,0
г. о. Баксан	469	7,9	50,55	8	1,7	3	0,7
Баксанский район	613	10,3	51,37	1	0,2	1	0,16
Зольский район	349	5,9	49,79	11	3,2	0	0
Лескенский район	263	4,4	48,44	4	1,5	1	0,4
Майский район	223	3,7	53,81	2	0,9	2	0,9
Прохладненский район	212	3,6	57,19	0	0	4	1,9

100-балльный результат показала выпускница 2014 года г. о. Нальчик Назранова Марьяна Хабасовна.

Средний балл в разрезе муниципальных образований республики

Диаграмма 6

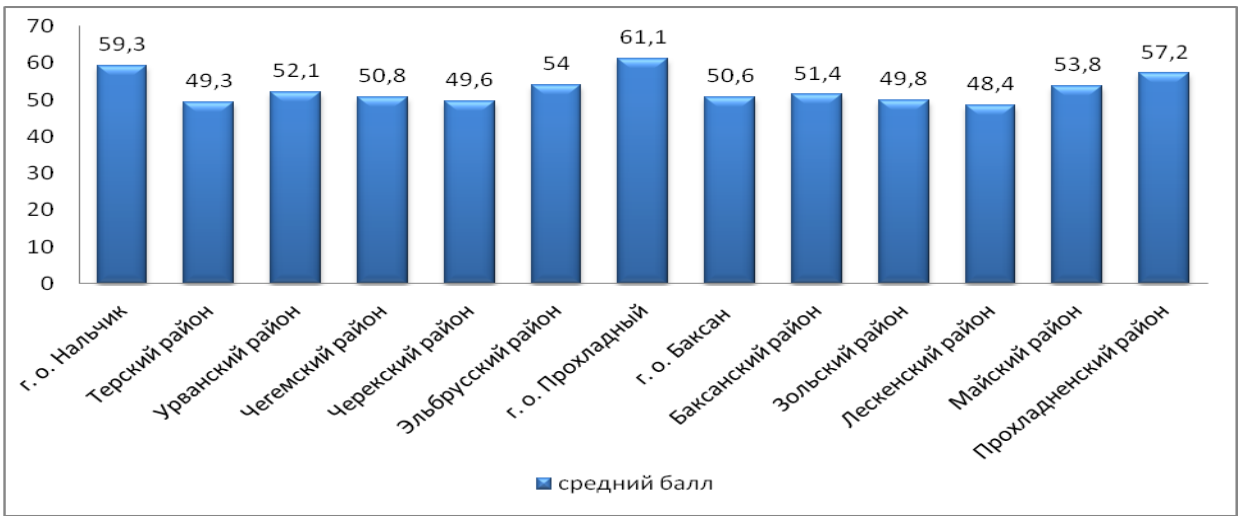

Учащиеся, получившие более 90 баллов и отрицательный результат

Диаграмма 7

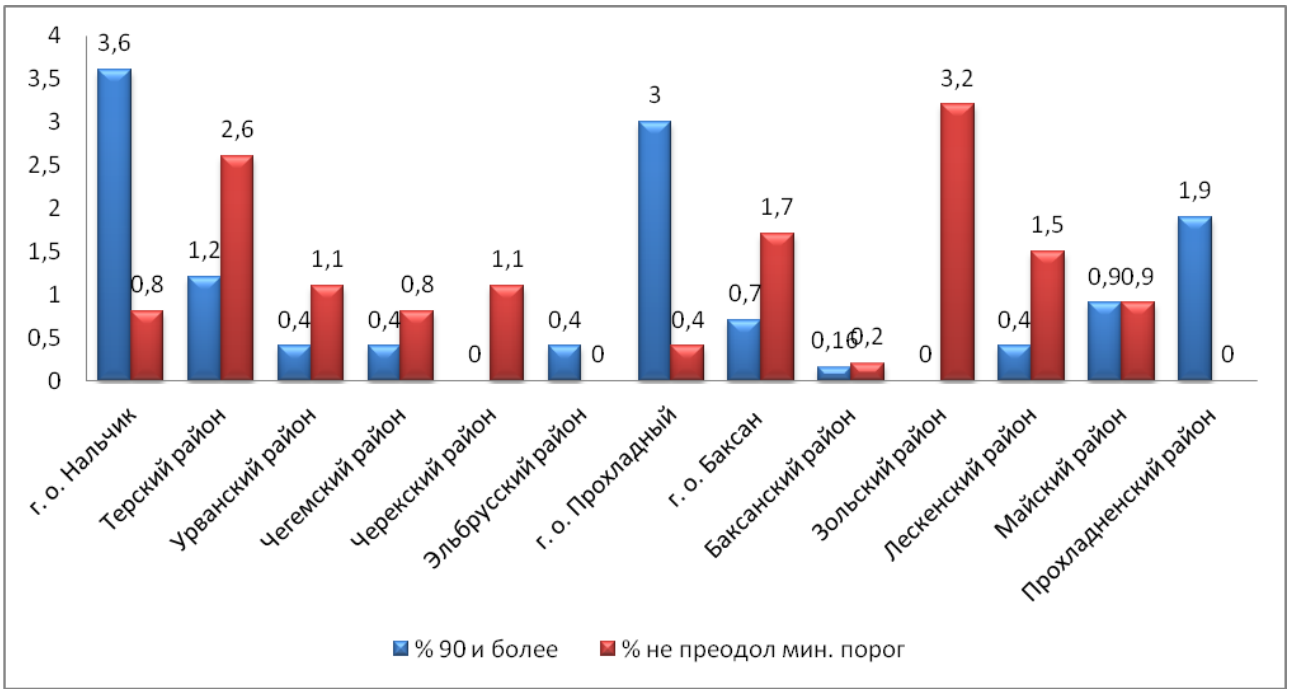

Результаты экзамена по русскому языку в десятибалльных диапазонах

Таблица 8

	0-10	11-20	21-30	31-40	41-50	51-60	61-70	71-80	81-90	91-100
2012 год	0	0,2	0,5	5,1	19,4	28,3	31,4	9,9	4,9	0,4
2013 год	0	0,1	0,2	4,3	15,7	26,3	34,8	13	5,2	0,6
2014 год	0,1	0,67	4,46	10,24	26,14	27,54	19,96	6,64	3,48	0,77

Диаграмма 8

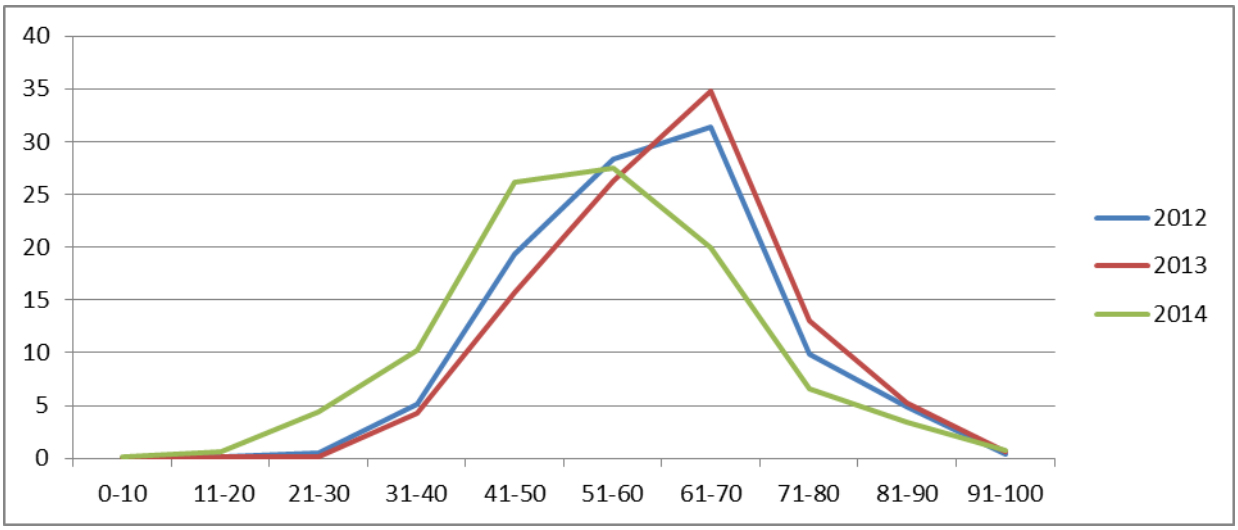

Статистика выполнения выпускниками заданий ЕГЭ по элементам приведена в диаграммах.

Выполнение заданий типа А

Диаграмма 9

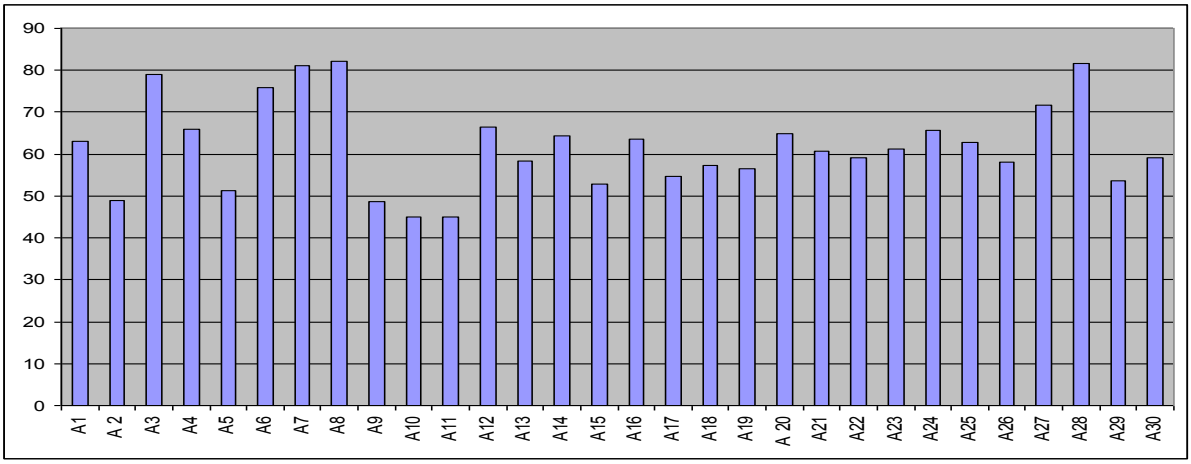

Выполнение заданий типа Б

Диаграмма 10

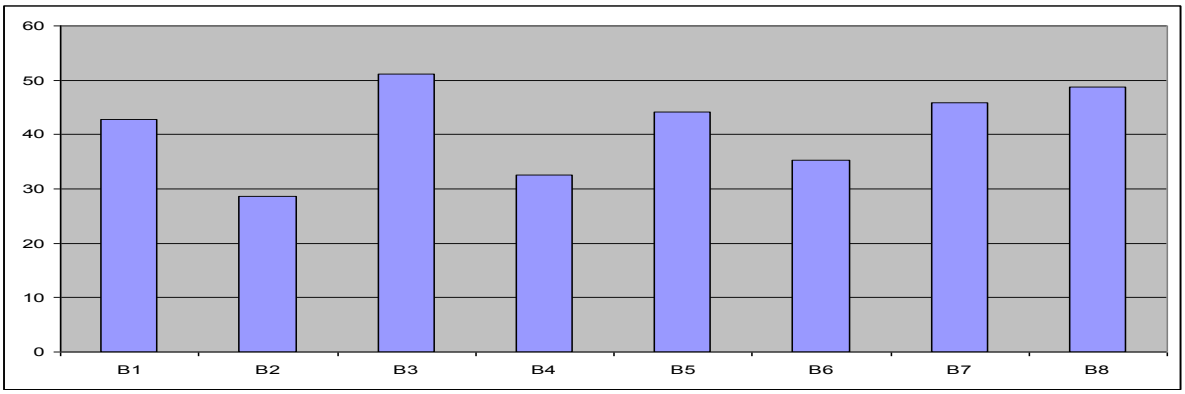

Выполнение заданий типа С

Диаграмма 11

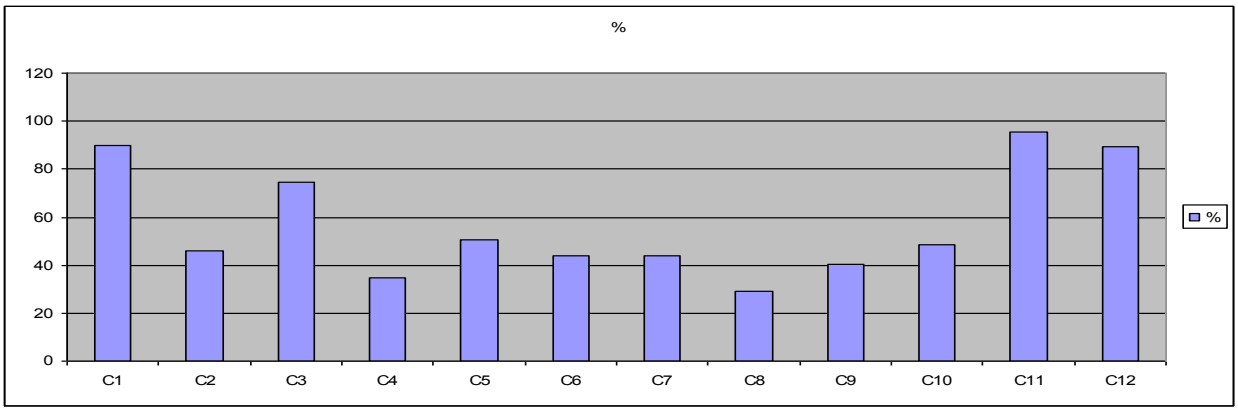

Средний балл по русскому языку выпускников 2014 года в разрезе образовательных организаций по муниципальным образованиям республики

г. о. Нальчик

Таблица 9

Школы	Средний балл	Кол-во участников
МКОУ ВОШ № 1 г. о. Нальчик	43,2	104
МКОУ СОШ № 8 г. о. Нальчик	46,2	30
МКОУ СОШ № 10 г. о. Нальчик	47,1	15
МКОУ СОШ № 15 г. о. Нальчик	48,2	19
МКОУ СОШ № 16 г. о. Нальчик	49,5	40
МКОУ СОШ № 31 г. о. Нальчик	51,1	39
МКОУ СОШ № 26 г. о. Нальчик	51,5	13
МКОУ СОШ № 7 г. о. Нальчик	52,3	45
МКОУ СОШ № 17 г. о. Нальчик	53,8	32
МКОУ СОШ № 20 г. о. Нальчик	54,7	27
МКОУ СОШ № 23 г. о. Нальчик	56,5	17
МКОУ СОШ № 21 г. о. Нальчик	57,2	35
МКОУ СОШ № 24 г. о. Нальчик	58,2	35
МКОУ СОШ № 6 г. о. Нальчик	58,7	70
МКОУ СОШ № 32 г. о. Нальчик	59,3	94
МКОУ СОШ № 30 г. о. Нальчик	59,4	51
МКОУ СОШ № 12 г. о. Нальчик	59,5	29
МКОУ СОШ № 5 г. о. Нальчик	59,7	80
МКОУ СОШ № 25 г. о. Нальчик	61,0	34
МКОУ СОШ № 11 г. о. Нальчик	61,0	28
МКОУ СОШ № 19 г. о. Нальчик	61,3	33
МКОУ «Гимназия № 1 г. о. Нальчик»	61,9	32
МКОУ СОШ № 28 г. о. Нальчик	62,0	34
МКОУ СОШ № 27 г. о. Нальчик	62,3	40
МКОУ «Лицей № 2 г. о. Нальчик»	62,4	196
МКОУ СОШ № 4 г. о. Нальчик	62,6	57
МКОУ «Гимназия № 29 г. о. Нальчи»	63,6	73
МКОУ «Гимназия № 13 г. о. Нальчик»	65,2	65
МКОУ СОШ № 3 г. о. Нальчик	65,7	38
МКОУ СОШ № 9 г. о. Нальчик	66,0	89
МКОУ СОШ № 18 г. о. Нальчик	68,6	36
МКОУ «Гимназия № 14 г. о. Нальчик»	69,6	76

Территориально расположенные в г. о. Нальчик ГОУ школа-интернат № 1 имеет средний балл – 40; ГОУ школа-интернат № 3 – 43,1; Школа-лицей КБГУ – 75,5.

Терский район

Таблица 10

Школы	Средний балл	Кол-во участников
МКОУ СОШ с. Верхний Акбаш	41,9	51
МКОУ СОШ с. Арик	43,9	31
МКОУ СОШ с. Нижний Курп	45,4	14
МКОУ СОШ с. Хамидие	46,8	12
МКОУ СОШ с. Терекское	48,1	23
МКОУ СОШ с. Тамбовская	48,7	15
МКОУ СОШ с. Новая Балкария	48,8	4
МКОУ СОШ с. Дейское	49,0	20
МКОУ СОШ с. Красноармейское	49,1	20
МКОУ СОШ с. Верхний Курп	49,6	5
МКОУ СОШ № 1 г. Терек	51,3	42
МКОУ СОШ № 3 г. Терек	51,7	55
МКОУ СОШ № 2 г. Терек	52,1	52
МКОУ СОШ № 2 с. Плановское	52,5	39
МКОУ СОШ с. Ново-Хамидие	52,7	9
МКОУ ООШ п. Заводской	53,1	15
МКОУ СОШ с. Урожайное	56,3	12

Урванский район

Таблица 11

Школы	Средний балл	Кол-во участников
МКОУ СОШ с. Псынабо	39,9	7
МКОУ СОШ № 1 с. Псыгансу	42,1	15
МКОУ СОШ № 1 с. Кахун	44,7	20
МКОУ СОШ с. Псыкод	45,0	21
МКОУ СОШ № 4 г. п. Нарткала	46,7	14
МКОУ СОШ № 3 с. Псыгансу	46,8	18
МКОУ СОШ с. Черная Речка	47,8	13
МКОУ СОШ с. Шитхала	48,3	6
МКОУ СОШ с. Урвань	49,3	32
МКОУ СОШ № 6 г. п. Нарткала	49,6	24
МКОУ СОШ № 2 с. Кахун	50,9	23
МКОУ СОШ № 2 с. Ст. Черек	51,0	21
МКОУ СОШ № 1 с. Ст. Черек	51,4	32
МКОУ СОШ № 2 с. Псыгансу	51,5	11
МКОУ СОШ с. Герменчик	51,5	20
МКОУ СОШ № 3 г. п. Нарткала	52,1	19
МКОУ СОШ № 5 г. п. Нарткала	54,0	22
МКОУ СОШ с. Н Черек	54,2	18
МКОУ СОШ № 2 г. п. Нарткала	55,4	67
МКОУ СШ № 1 с. Нартан	57,2	13
МКОУ СОШ № 1 г. п. Нарткала	62,3	72

Чегемский район

Таблица 12

Школы	Средний балл	Кол-во участников
МКОУ СОШ с. Н-Чегем	46,2	19
МКОУ СОШ № 2 г. п. Чегем	46,9	44
МКОУ СОШ № 1 с. Лечинкай	47,1	23
МКОУ СОШ № 4 г. п. Чегем	47,6	14
МКОУ СОШ № 2 с. Лечинкай	47,9	35
МКОУ СОШ № 1 с. Чегем 2	48,1	20
МКОУ СОШ с. Булунгу	49,4	14
МКОУ СОШ с. Яникой	49,4	42
МКОУ СОУ СШ № 3 г. п. Чегем	49,5	15
МКОУ СОШ № 1 с. Шалушка	50,6	61
МКОУ СОШ № 2 с. Шалушка	50,9	21
МКОУ СОШ № 2 с. Нартан	51,8	29
МКОУ СОШ п. Звездный	53,4	12
МКОУ СОШ № 2 с. Чегем 2	53,5	23
МКОУ СОШ № 3 с. Чегем 2	54,4	17
МКОУ СОШ № 1 г. п. Чегем	54,7	52
МКОУ СОШ с. Хушто-Сырт	56,2	12

Черекский район

Таблица 13

Школы	Средний балл	Кол-во участников
МКОУ СОШ № 2 с. Жемтала	41,7	13
МКОУ СОШ с. Зарагиж	41,9	14
МКОУ СОШ № 1 с. Жемтала	43,1	20
МКОУ СОШ с. Герпегеж	46,5	10
МКОУ СОШ с. В.Жемтала	46,8	22
МКОУ СОШ № 1 с. В. Балкария	47,7	50
МКОУ СОШ с. Бабугент	47,8	45
МКОУ ОСШ с. Аушигер	52,4	22
МКОУ СОШ с. Безенги	53,5	6
МКОУ СОШ № 2 с. В. Балкария	54,1	23
МКОУ СОШ с. Карасу	54,8	5
МКОУ СОШ п. Кашхатау	58,8	42

Эльбрусский район

Таблица 14

Школы	Средний балл	Кол-во участников
МКОУ СШ № 6 г. п. Тырныауз	44,3	36
МКОУ СШ № 1 с. Кенделен	45,6	11
МКОУ СШ № 2 с. Кенделен	45,9	7
МКОУ СОШ № 4 с. Кенделен	49,8	12
МКОУ СОШ с. Эльбрус	52,0	7
МКОУ СОШ № 3 г. п. Тырныауз	52,1	36
МКОУ СОШ с. Терскол	52,8	6
МКОУ СОШ № 3 с. Кенделен	53,3	14
МКОУ СОШ с. Лашкута	53,4	7
МКОУ СОШ с. Былым	56,1	19
МКОУ «Лицей № 1 г. п. Тырныауз»	57,9	27
МКОУ СШ № 2 г. п. Тырныауз	60,6	9
МКОУ «Гимназия № 5 г. п. Тырныауз»	62,0	55
МКОУ СШ п. Нейтрино	65,5	2

г. о. Прохладный

Таблица 15

Школы	Средний балл	Кол-во участников
МБОУ № 42 г. о. Прохладный	46,9	25
МБОУ № 1 г. о. Прохладный	48,2	13
МБОУ № 2 г. о. Прохладный	53,7	10
МБОУ № 8 г. о. Прохладный	59,5	37
МБОУ № 102 г. о. Прохладный	61,3	18
МБОУ № 4 г. о. Прохладный	63,5	38
МБОУ № 5 г. о. Прохладный	63,6	19
МБОУ № 3 г. о. Прохладный	65,6	64
МБОУ № 6 г. о. Прохладный	66,4	41

г. о. Баксан

Таблица 17

Школы	Средний балл	Кол-во участников
МКОУ ВОШ г. о. Баксан	34,4	34
МКОУ СОШ № 2 г. о. Баксан	43,5	35
МКОУ СОШ № 7 г. о. Баксан	47,6	19
МКОУ СОШ № 8 г. о. Баксан	50,0	31
МКОУ СОШ № 1 г. о. Баксан	51,9	79
МКОУ СОШ № 5 г. о. Баксан	52,1	35
МКОУ СОШ № 3 г. о. Баксан	52,3	80
МКОУ СОШ № 10 г. о. Баксан	52,7	35
МКОУ СОШ № 4 г. о. Баксан	54,4	65
МКОУ СОШ № 9 г. о. Баксан	54,5	15
МКОУ СОШ № 6 г. о. Баксан	54,8	37

Баксанский район

Таблица 18

Школы	Средний балл	Кол-во участников
МКОУСОШ № 2 с. Исламей	41,2	26
МКОУСОШ № 4 с. Н.Куркужин	45,9	13
МКОУСОШ № 2 с. Заюково	46,6	33
МКОУСОШ с. Псыхурей	47,9	14
МКОУСОШ № 3 с. Исламей	48,1	22
МКОУСОШ с. Кишпек	48,2	58
МКОУСОШ № 1 с. Куба-Таба	49,0	20
МКОУСОШ № 1 с. Верхний Куркужин	49,7	21
МКОУ СОШ № 4 с. Исламей	50,1	33
МКОУ СОШ № 1 с. Исламей	50,3	43
МКОУ СОШ № 4 с. Баксаненок	51,0	27
МКОУ СОШ № 2 с. Баксаненок	51,2	33
МКОУ СОШ № 2 с. Атажукино	51,9	13
МКОУ СОШ с. Крем-константиновка	52,4	11
МКОУ СОШ № 2 с. Куба	52,5	26
МКОУ СОШ № 1 с. Куба	53,0	30
МКОУ СОШ № 1 с. Баксаненок	53,4	21
МКОУ СОШ № 4 с. Заюково	54,3	16
МКОУ СОШ № 3 с. Н.Куркужин	54,7	18
МКОУ СОШ № 3 с. Атажукино	54,8	17
МКОУ СОШ с. Псычох	56,2	10
МКОУ СОШ с. Жанхотеко	56,7	11
МКОУ СОШ № 3 с. Заюково	56,7	31
МКОУ СОШ № 1 с. Заюково	57,0	8
МКОУ СОШ № 1 с. Атажукино	57,6	33
МКОУ СОШ № 3 с. Баксаненок	57,9	25

Зольский район

Таблица 19

Школы	Средний балл	Кол-во участников
МКОУ СОШ с. Залукодес	43,6	20
МКОУ СОШ № 1 с. Каменномостское	45,2	34
МКОУ СОШ с. Батех	45,5	13
МКОУ СОШ с. Этоко	45,6	8
МКОУ СОШ с. Зольское	45,7	12
МКОУ СОШ с. Камлюково	46,4	25
МКОУ СОШ № 1 с. Приречное	46,5	19
МКОУ СОШ № 3 с. Сармаково	47,6	57
МКОУ СОШ с. Совхозное	47,7	6
МКОУ СОШ с. Шордаково	50,9	15
МКОУ СОШ с. Хабаз	51,7	14
МКОУ СОШ № 1 с. Малка	53,4	46
МКОУ СОШ № 1 с. Залукокоаже	54,4	43
МКОУ СОШ с. Псынадаха	54,8	18
МКОУ СОШ с. Кичмалка	57,9	9
МКОУ СОШ с. Светловодское	61,8	5
МКОУ СОШ с. Белокаменское	63,6	5

Лескенский район

Таблица 20

Школы	Средний балл	Кол-во участников
МКОУ СОШ № 3 г. Аргудан	44,5	28
МКОУ СОШ с. 2 Лескен	46,1	33
МКОУ СОШ № 2 г. Анзорей	46,8	33
МКОУ СОШ № 2 с. Урух	48,1	22
МКОУ СОШ № 1 с. Урух	48,4	7
МКОУ СОШ № 1 г. Аргудан	48,4	25
МКОУ СОШ с. Ташлы-Тала	48,6	9
МКОУ СОШ № 2 г. Аргудан	49,1	14
МКОУ СОШ с. Озрек	49,9	13
МКОУ СОШ с. Ст Урух	50,2	41
МКОУ СОШ с. Ероко	50,4	8
МКОУ СОШ № 1 г. Анзорей	52,8	30

Майский район

Таблица 21

Школы	Средний балл	Кол-во участников
МКОУ СОШ № 9 ст.Александровская	45,4	16
МКОУ СОШ № 14 г. Майский	46,4	16
МКОУ СОШ № 3 г. Майский	48,8	24
МКОУ СОШ № 2 г. Майский	49,3	26
МКОУ СОШ № 7 г. Майский	52,0	25
МКОУ СОШ № 6 с. Октябрьское	53,0	3
МКОУ СОШ № 8 ст.Котляревская	53,4	14
МКОУ СОШ № 5 г. Майский	58,6	30
МКОУ «Гимназия № 1 г. Майский»	63,4	58

Прохладненский район

Таблица 22

Школы	Средний балл	Кол-во участников
МКОУ СОШ с. Псыншоко	45,8	6
МКОУ СОШ № 4 с. Алтуд	47,7	23
МКОУ СОШ с. Малакановская	49,0	2
МКОУ СОШ с. Изобильная	51,2	5
МКОУ СОШ с. Алтуд	51,3	16
МКОУ СОШ с. Карагач	52,2	19
МКОУ СОШ с. Приближная	53,0	6
МКОУ СОШ № 2 с. Карагач	56,5	13
МКОУ СОШ с. Солдатская	57,1	23
МКОУ СОШ с. Зареченская	58,7	10
МКОУ СОШ с. Зерносовхоз	59,3	13
МКОУ СОШ с. Янтарное	62,0	5
МКОУ СОШ п. Учебный	63,6	8
МКОУ СОШ с. Екатериноградская	63,6	17
МКОУ СОШ с. Пролетарская	64,1	22
МКОУ СОШ с. Прималкинская	64,6	21
МКОУ СОШ с. Благовещенка	65,3	3

Общая статистика результатов ЕГЭ по русскому языку по кластерам город/село

Таблица 23

Муниципальные образования	ОО городских округов и поселков городского типа				ОО сельских поселений			
	общее кол-во	средний балл	не преод. порог	%	общее кол-во	средний балл	не преод. порог	%
г. о. Нальчик	1653	59.3	13	0.79	0	0	0	0
Терский район	270	47.9	9	3.33	149	51.72	2	1.34
Урванский район	257	48.8	4	1.56	218	56.06	1	0.46
Чегемский район	362	50.9	3	0.83	125	50.54	1	0.8
Черекский район	0	0	0	0	272	49.56	3	1.1
Эльбрусский район	85	52	0	0	163	55.12	0	0
г. о. Прохладный	265	61.1	1	0.38	0	0	0	0
г. о. Баксан	469	50.6	8	1.71	0	0	0	0
Баксанский район	0	0	0	0	613	51.37	1	0.16
Зольский район	0	0	0	0	349	49.79	11	3.15
Лескенский район	0	0	0	0	263	48.44	4	1.52
Майский район	69	48.9	0	0	154	56.03	2	1.3
Прохладненский район	0	0	0	0	212	57.19	0	0
Итого	**3430**	**55.3**	**38**	**1.11**	**2518**	**52.1**	**25**	**0.99**

Результаты ЕГЭ по математике

В экзамене по математике участвовали 5935 выпускников 2014 года.

Распоряжением Федеральной службы по надзору и контролю в сфере образования установлен минимальный порог по математике – 20 баллов.

Средний балл по республике составил – 33,7 (по РФ – 39,63).

Обобщенные результаты ЕГЭ по математике выпускников 2014 года в разрезе муниципальных образований республики приведены в таблицах и диаграммах.

Результаты ЕГЭ по математике выпускников 2014 года

Таблица 24

АТЕ	Кол-во	% от общего кол-ва	средний балл	не преодолели мин. порог	% от общего кол-ва
г. о. Нальчик	1643	27,7	36,47	48	2,9
Терский район	419	7,1	27,52	47	11,2
Урванский район	474	8,0	32,71	23	4,9
Чегемский район	490	8,2	28,02	50	10,2
Черекский район	272	4,6	38,89	14	5,1
Эльбрусский район	246	4,1	32,57	29	11,8
г. о. Прохладный	265	4,5	36,58	10	3,8
г. о. Баксан	468	7,8	33,53	24	5,1
Баксанский район	614	10,3	36,22	18	2,9
Зольский район	348	5,9	25,4	57	16,4
Лескенский район	261	4,4	35,62	12	4,6
Майский район	223	3,8	33,75	12	5,4
Прохладненский район	212	3,6	34,79	7	3,3

Результат свыше 80 баллов показали только 2 ученика.

Средний балл в разрезе муниципальных образований республики

Диаграмма 12

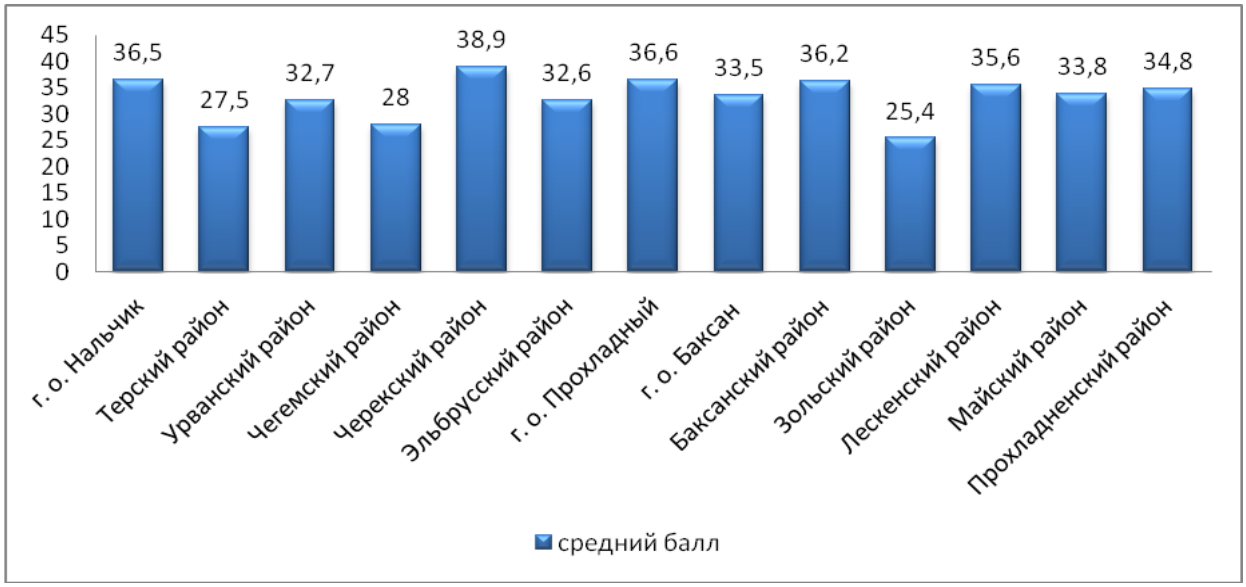

Доля учащихся, не преодолевших минимальный порог

Диаграмма 13

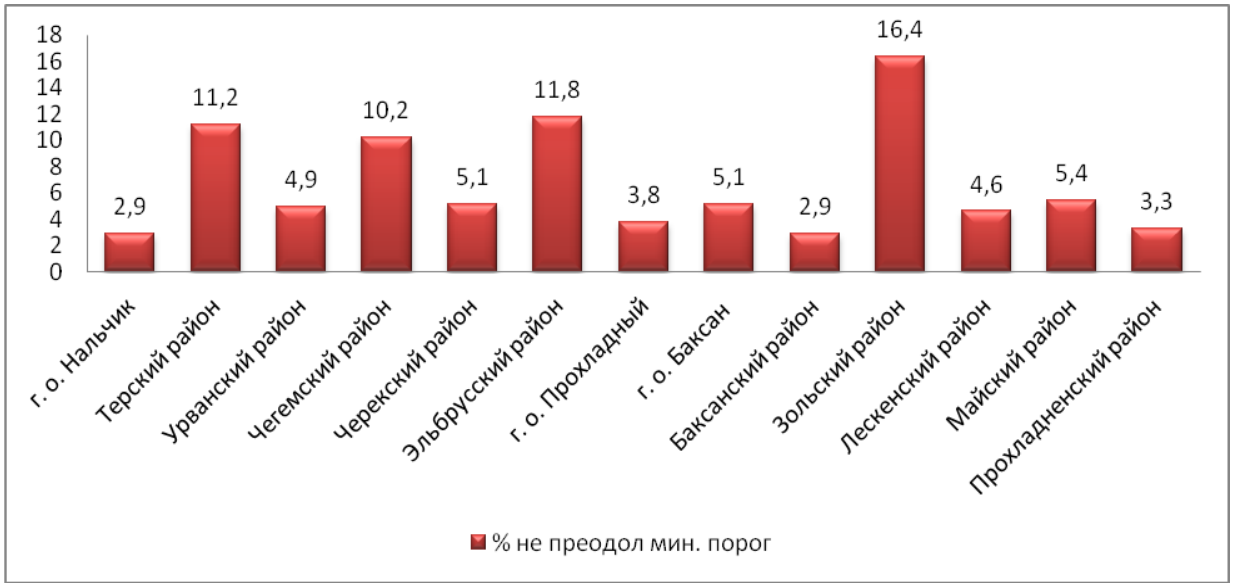

Результаты экзамена по математике в десятибалльных диапазонах

Таблица 25

	0-10	11-20	21-30	31-40	41-50	51-60	61-70	71-80	81-90	91-100
2012	0,7	0,3	4,1	13,6	15,2	32,2	27,2	4,3	2,3	0,1
2013	0,2	0,2	3,1	11,5	13,7	31,3	28,5	8,5	2,8	0,2
2014	4,03	13,58	26,37	32,66	10,48	8,28	3,32	1,27	0	0

Диаграмма 14

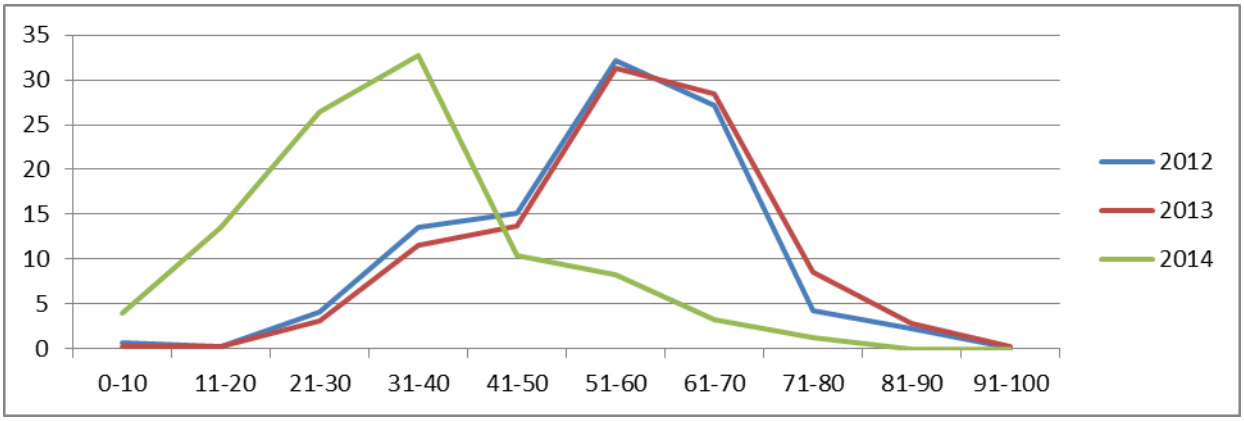

Статистика выполнения выпускниками заданий ЕГЭ по элементам приведена в диаграммах.

Выполнение заданий типа Б

Диаграмма 15

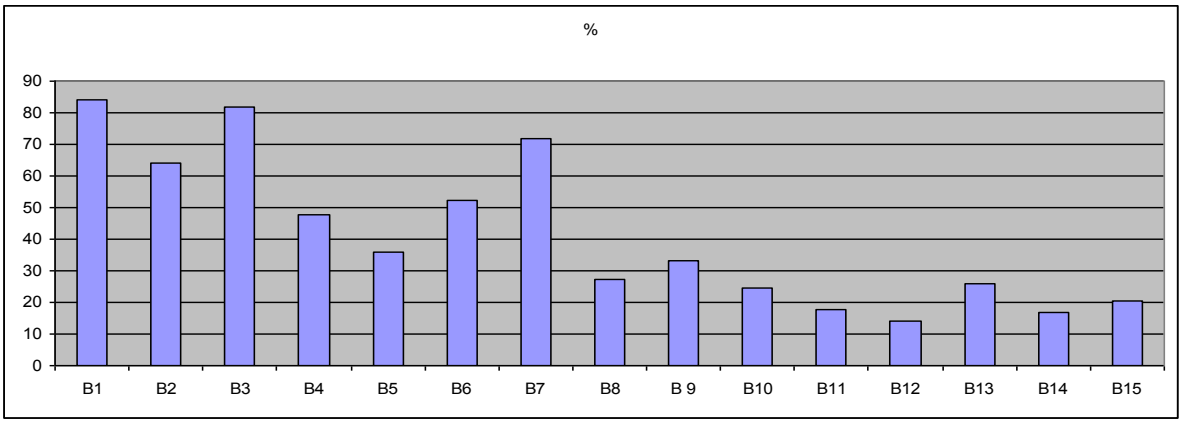

Выполнение заданий типа С

Диаграмма 16

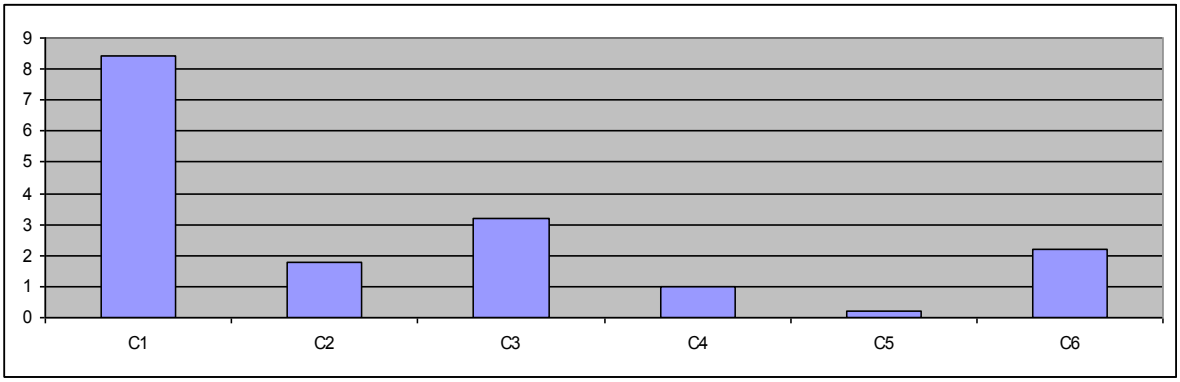

Средний балл выпускников 2014 года по математике в разрезе образовательных организаций по муниципальным образованиям республики

г. о. Нальчик

Таблица 26

Школы г. о. Нальчик	Средний балл	Кол-во участников
МКОУ ВОШ № 1 г. о. Нальчик	24,0	99
МКОУ СОШ № 15 г. о. Нальчик	26,6	19
МКОУ СОШ № 10 г. о. Нальчик	26,9	15
МКОУ СОШ № 8 г. о. Нальчик	27,7	30
МКОУ СОШ № 20 г. о. Нальчик	28,2	27
МКОУ СОШ № 31 г. о. Нальчик	29,9	41
МКОУ СОШ № 26 г. о. Нальчик	31,1	13
МКОУ СОШ № 12 г. о. Нальчик	31,6	29
МКОУ СОШ № 17 г. о. Нальчик	32,6	31
МКОУ СОШ № 7 г. о. Нальчик	32,8	46
МКОУ СОШ № 23 г. о. Нальчик	32,9	17
МКОУ СОШ № 16 г. о. Нальчик	33,8	40
МКОУ СОШ № 21 г. о. Нальчик	34,5	35
МКОУ СОШ № 25 г. о. Нальчик	34,6	34
МКОУ СОШ № 30 г. о. Нальчик	35,5	51
МКОУ СОШ № 6 г. о. Нальчик	36,2	70
МКОУ СОШ № 3 г. о. Нальчик	36,8	38
МКОУ СОШ № 9 г. о. Нальчик	37,0	89
МКОУ «Лицей № 2 г. о. Нальчик»	37,4	194
МКОУ СОШ № 19 г. о. Нальчик	37,9	33
МКОУ «Гимназия № 29 г. о. Нальчик»	38,0	73
МКОУ СОШ № 28 г. о. Нальчик	38,2	34
МКОУ СОШ № 4 г. о. Нальчик	38,6	57
МКОУ СОШ № 5 г. о. Нальчик	38,8	79
МКОУ СОШ № 27 г. о. Нальчик	39,1	40
МКОУ СОШ № 18 г. о. Нальчик	39,5	36
МКОУ СОШ № 24 г. о. Нальчик	40,0	35
МКОУ СОШ № 11 г. о. Нальчик	40,2	28
МКОУ СОШ № 32 г. о. Нальчик	41,4	94
МКОУ «Гимназия № 1 г. о. Нальчик»	42,0	28
МКОУ «Гимназия № 13 г. о. Нальчик»	45,0	65
МКОУ «Гимназия № 14 г. о. Нальчик»	46,2	76

Территориально расположенные в г. о. Нальчик ГОУ школа-интернат № 1 имеет средний балл – 22,4, ГОУ школа-интернат № 3 – 22,9, Школа-лицей КБГУ – 50,1.

Терский район

Таблица 27

Школа	Средний балл	Кол-во участников
МКОУ СОШ с. В-Акбаш	20,3	51
МКОУ СОШ с. Хамидие	22,7	12
МКОУ СОШ с. Н-Курп	24,1	14
МКОУ СОШ с. Арик	24,6	31
МКОУ СОШ с. Н-Хамидие	24,6	9
МКОУ СОШ с. В-Курп	25,6	5
МКОУ СОШ № 2 с. Плановское	26,8	39
МКОУ СОШ с. Дейское	27,0	21
МКОУ СОШ с. Красноармейская	27,4	20
МКОУ СОШ п. Заводской	27,5	15
МКОУ СОШ с. Новая Балкария	28,0	4
МКОУ СОШ с. Урожайное	29,3	12
МКОУ СОШ № 2 г. Терек	29,3	52
МКОУ СОШ № 3 г. Терек	30,0	55
МКОУ СОШ с. Тамбовская	30,9	15
МКОУ СОШ с. Терекское	31,6	23
МКОУ СОШ № 1 г. Терек	33,5	41

Урванский район

Таблица 28

Школа	Средний балл	Кол-во участников
МКОУ СОШ с. Псынабо	21,2	6
МКОУ СОШ № 1 с. Кахун	23,8	20
МКОУ СОШ № 3 с. Псыгансу	24,8	19
МКОУ СОШ № 4 г. п. Нарткала	25,7	14
МКОУ СОШ с. Урвань	26,8	32
МКОУ СОШ № 1 с. Псыгансу	27,1	15
МКОУ СОШ с. Псыкод	28,2	21
МКОУ СОШ № 2 с. Псыгансу	28,7	11
МКОУ СОШ с. Черная Речка	28,7	13
МКОУ СОШ № 6 г. п. Нарткала	29,1	24
МКОУ СОШ с. Герменчик	30,8	20
МКОУ СОШ № 1 с. Ст Черек	32,2	32
МКОУ СОШ № 2 с. Ст Черек	32,8	21
МКОУ СОШ с. Н Черек	32,9	18
МКОУ СОШ с. Шитхала	34,0	6
МКОУ СОШ № 5 г. п. Нарткала	34,0	22
МКОУ СОШ № 2 с. Кахун	34,2	23
МКОУ СОШ № 3 г. п. Нарткала	35,1	18
МКОУ СОШ № 1 г. п. Нарткала	38,6	72
МКОУ СОШ № 2 г. п. Нарткала	41,1	67

Чегемский район

Таблица 29

Школа	Средний балл	Кол-во участников
МКОУ СОШ № 1 с. Чегем 2	22,3	20
МКОУ СОШ № 2 с. Лечинкай	24,1	35
МКОУ СОШ с. Н-Чегем	24,6	19
МКОУ СОШ № 2 г. п. Чегем	24,9	44
МКОУ СОШ с. Хушто-Сырт	25,8	12
МКОУ СОШ № 3 г. п. Чегем	26,2	15
МКОУ СОШ № 2 с. Нартан	27,4	29
МКОУ СОШ с. Яникой	27,5	42
МКОУ СОШ № 1 с. Лечинкай	27,9	23
МКОУ СОШ № 2 с. Чегем 2	27,9	23
МКОУ СОШ № 4 г. п. Чегем	28,1	14
МКОУ СОШ с. Булунгу	28,1	14
МКОУ СОШ № 1 с. Шалушка	29,2	64
МКОУ СОШ № 1 г. п. Чегем	30,2	52
МКОУ СОШ № 2 с. Шалушка	31,6	21
МКОУ СОШ № 3 с. Чегем2	32,9	17
МКОУ СОШ п. Звездный	33,7	12
МКОУ СОШ № 1 с. Нартан	39,1	13

Черекский район

Таблица 30

Школа	Средний балл	Кол-во участников
МКОУ СОШ № 2 с. Жемтала	31,0	13
МКОУ СОШ с. Зарагиж	32,9	14
МКОУ СОШ с. В.Жемтала	34,9	22
МКОУ СОШ п. Кашхатау	35,0	42
МКОУ СОШ с. Бабугент	35,4	44
МКОУ СОШ с. Карасу	36,0	5
МКОУ СОШ № 1 с. Жемтала	39,0	20
МКОУ СОШ № 1 с. В. Балкария	42,3	51
МКОУ СОШ с. Безенги	43,3	6
МКОУ СОШ с. Герпегеж	44,2	10
МКОУ СОШ с. Аушигер	44,9	22
МКОУ СОШ № 2 с. В. Балкария	48,0	23

Эльбрусский район

Таблица 31

Школа	Средний балл	Кол-во участников
МКОУ СОШ № 4 с. Кенделен	42,3	12
МКОУ «Гимназия № 5 г. п. Тырныауз»	40,8	55
МКОУ «Лицей № 1 г. п. Тырныауз»	38,5	26
МКОУ СОШ п. Нейтрино	38,0	2
МКОУ СОШ № 2 г. п. Тырныауз	36,9	9
МКОУ СОШ с. Былым	32,2	19
МКОУ СОШ № 3 г. п. Тырныауз	30,2	36
МКОУ СОШ № 3 с. Кенделен	28,9	14
МКОУ СОШ с. Лашкута	28,3	7
МКОУ СОШ № 1 с. Кенделен	26,9	11
МКОУ СОШ № 2 с. Кенделен	25,6	7
МКОУ СОШ № 6 г. п. Тырныауз	23,2	36
МКОУ СОШ с. Терскол	20,7	6
МКОУ СОШ с. Эльбрус	18,5	6

г. о. Прохладный

Таблица 32

Школа	Средний балл	Кол-во участников
МБОУ № 42 г. о. Прохладный	22,6	25
МБОУ № 1 г. о. Прохладный	25,2	13
МБОУ № 102 г. о. Прохладный	33,4	18
МБОУ № 6 г. о. Прохладный	34,8	41
МБОУ № 2 г. о. Прохладный	37,7	10
МБОУ № 8 г. о. Прохладный	39,6	37
МБОУ № 4 г. о. Прохладный	39,7	38
МБОУ № 3 г. о. Прохладный	40,3	64
МБОУ № 5 г. о. Прохладный	44,4	19

г. о. Баксан

Таблица 33

Школа	Средний балл	Кол-во участников
МКОУ ВОШ г. о. Баксан	19,7	34
МКОУ СОШ № 2 г. о. Баксан	25,3	35
МКОУ СОШ № 9 г. о. Баксан	30,7	15
МКОУ СОШ № 8 г. о. Баксан	31,4	31
МКОУ СОШ № 7 г. о. Баксан	31,9	19
МКОУ СОШ № 5 г. о. Баксан	34,7	35
МКОУ СОШ № 1 г. о. Баксан	34,7	78
МКОУ СОШ № 4 г. о. Баксан	35,6	65
МКОУ СОШ № 3 г. о. Баксан	35,7	80
МКОУ СОШ № 10 г. о. Баксан	38,3	35
МКОУ СОШ № 6 г. о. Баксан	41,5	37

Баксанский район

Таблица 34

Школа	Средний балл	Кол-во участников
МКОУ СОШ № 3 с. Исламей	24,3	22
МКОУ СОШ с. Псыхурей	28,0	14
МКОУ СОШ № 2 с. Заюково	29,2	33
МКОУ СОШ № 2 с. Куба	30,3	26
МКОУ СОШ № 1 с. Верхний Куркужин	30,7	21
МКОУ СОШ с. Жанхотеко	32,1	11
МКОУ СОШ № 4 с. Баксаненок	32,3	27
МКОУ СОШ № 1 с. Баксаненок	33,3	21
МКОУ СОШ № 3 с. Заюково	33,3	31
МКОУ СОШ № 4 с. Н.Куркужин	33,5	13
МКОУ СОШ № 3 с. Н.Куркужин	34,0	18
МКОУ СОШ № 1 с. Куба-Таба	34,4	20
МКОУ СОШ № 4 с. Исламей	35,5	33
МКОУ СОШ с. Псычох	36,0	10
МКОУ СОШ с. Кишпек	37,1	58
МКОУ СОШ № 4 с. Заюково	37,3	16
МКОУ СОШ № 3 с. Атажукино	37,6	17
МКОУ СОШ № 2 с. Исламей	37,8	26
МКОУ СОШ № 1 с. Исламей	38,4	43
МКОУ СОШ № 2 с. Атажукино	39,1	13
МКОУ СОШ с. Крем-константиновка	40,7	11
МКОУ СОШ № 1 с. Куба	42,1	30
МКОУ СОШ № 2 с. Баксаненок	42,2	33
МКОУ СОШ № 1 с. Атажукино	43,6	34
МКОУ СОШ № 1 с. Заюково	46,0	8
МКОУ СОШ № 3 с. Баксаненок	48,5	25

Зольский район

Таблица 35

Школа	Средний балл	Кол-во участников
МКОУ СОШ с. Шордаково	18,4	15
МКОУ СОШ № 1 с. Приречное	18,4	19
МКОУ СОШ с. Батех	21,9	13
МКОУ СОШ с. Этоко	23,0	8
МКОУ СОШ с. Хабаз	23,1	14
МКОУ СОШ с. Совхозное	23,3	6
МКОУ СОШ с. Зольское	23,9	12
МКОУ СОШ № 3 с. Сармаково	23,9	57
МКОУ СОШ с. Залукодес	24,2	20
МКОУ СОШ с. Камлюково	25,0	24
МКОУ СОШ № 1 с. Каменномостское	25,0	34
МКОУ СОШ с. Белокаменское	26,4	5
МКОУ СОШ № 1 с. Залукокоаже	26,5	43
МКОУ СОШ с. Псынадаха	29,6	18
МКОУ СОШ № 1 с. Малка	30,1	46
МКОУ СОШ с. Кичмалка	36,4	9
МКОУ СОШ с. Светловодское	36,8	5

Лескенский район

Таблица 36

Школа	Средний балл	Кол-во участников
МКОУ СОШ № 2 с. Урух	26,8	20
МКОУ СОШ № 1 с. Урух	30,3	7
МКОУ СОШ № 3 г. Аргудан	30,9	28
МКОУ СОШ с. Ероко	31,1	8
МКОУ СОШ № 2 г. Анзорей	33,4	33
МКОУ СОШ с. Ташлы-Тала	33,5	8
МКОУ СОШ с. Озрек	34,6	13
МКОУ СОШ с. Ст Урух	37,0	41
МКОУ СОШ № 1 г. Анзорей	37,4	30
МКОУ СОШ с. 2 Лескен	38,9	34
МКОУ СОШ № 2 г. Аргудан	40,3	14
МКОУ СОШ № 1 г. Аргудан	43,5	25

Майский район

Таблица 37

Школа	Средний балл	Кол-во участников
МКОУ СОШ № 9 ст.Александровская	18,6	16
МКОУ СОШ № 8 ст.Котляревская	27,8	14
МКОУ СОШ № 14 г. п. Майский	28,5	16
МКОУ СОШ № 7 г. п. Майский	29,6	25
МКОУ СОШ № 3 г. п. Майский	33,0	24
МКОУ СОШ № 6 с. Октябрьское	33,3	3
МКОУ СОШ № 2 г. п. Майский	35,6	25
МКОУ СОШ № 5 г. п. Майский	37,3	30
МКОУ «Гимназия № 1 г. п. Майский»	42,5	58

Прохладненский район

Таблица 38

Школа	Средний балл	Кол-во участников
МКОУ СОШ с. Псыншоко	23,3	6
МКОУ СОШ № 4 с. Алтуд	24,0	23
МКОУ СОШ с. Зерносовхоз	26,1	13
МКОУ СОШ с. Изобильная	27,2	5
МКОУ СОШ с. Благовещенка	28,0	3
МКОУ СОШ № 2 с. Карагач	28,9	13
МКОУ СОШ с. Карагач	32,1	19
МКОУ СОШ с. Алтуд	33,5	16
МКОУ СОШ с. Малакановская	38,0	2
МКОУ СОШ с. Янтарное	38,4	5
МКОУ СОШ с. Солдатская	38,4	23
МКОУ СОШ с. Прималкинская	39,0	21
МКОУ СОШ с. Екатериноградская	39,4	17
МКОУ СОШ с. Зареченская	40,4	10
МКОУ СОШ с. Пролетарская	40,8	22
МКОУ СОШ с. Приближная	42,7	6
МКОУ СОШ п. Учебный	50,5	8

Общая статистика результатов ЕГЭ по математике по кластерам город/село

Таблица 39

Муниципальные образования	ОО городских округов и поселков городского типа				ОО сельских поселений			
	Общее кол-во	Средний балл	не преод. порог	%	Общее кол-во	Средний балл	не преод. порог	%
г. о. Нальчик	1639	36.48	48	2.93	0	0	0	
Терский район	270	25.79	41	15.19	148	30.74	6	4.05%
Урванский район	257	29.32	19	7.39	217	36.73	4	1.84
Чегемский район	365	28.16	34	9.32	124	27.73	15	12.1
Черекский район	0	0	0	0	272	38.86	14	5.15
Эльбрусский район	83	30.13	10	12.05	161	34.14	17	10.56
г. о. Прохладный	265	36.58	10	3.77	0	0	0	0
г. о. Баксан	468	33.54	24	5.13	0	0	0	0
Баксанский район	0	0	0	0	614	36.22	18	2.93
Зольский район	0	0	0	0	348	25.4	57	16.38
Лескенский район	0	0	0	0	261	35.62	12	4.6
Майский район	70	25.73	11	15.71	153	37.42	1	0.65
Прохладненский район	0	0	0	0	212	34.79	7	3.3
Итого	**3417**	**33.44**	**197**	**5.77**	**2510**	**34.06**	**151**	**6.02**

Результаты ЕГЭ по физике

В экзамене по физике приняли участие 1150 выпускников 2014 года.

Распоряжением Федеральной службы по надзору и контролю в сфере образования установлен минимальный порог по физике в 36 баллов.

Средний балл по республике составил 36,7 (по РФ – 45,8).

Результаты ЕГЭ по физике выпускников 2014 года приведены в таблицах и диаграммах.

Средний балл и процент учащихся, не преодолевших минимальный порог

Таблица 40

АТЕ	Кол-во	% от общего кол-ва по району	средний балл	не преодолели мин. порог	% от общего кол-ва по району
г. о. Нальчик	326	28,35	39,85	97	29,75
Терский район	49	4,26	35,12	23	46,94
Урванский район	93	8,09	32,71	46	49,46
Чегемский район	94	8,17	31,91	52	55,32
Черекский район	98	8,52	35,35	39	39,8
Эльбрусск. район	48	4,17	35,96	17	35,42
г. о. Прохладный	80	6,96	40,55	20	25
г. о. Баксан	75	6,52	35,63	33	44
Баксанский район	104	9,04	35,99	41	39,42
Зольский район	43	3,74	31,14	26	60,47
Лескенский район	45	3,91	36,47	22	48,89
Майский район	50	4,35	39,24	13	26
Прохладн. район	45	3,91	37,58	17	37,78

Результат более 80 баллов показали два участника.

Средний балл в разрезе муниципальных образований республики

Диаграмма 17

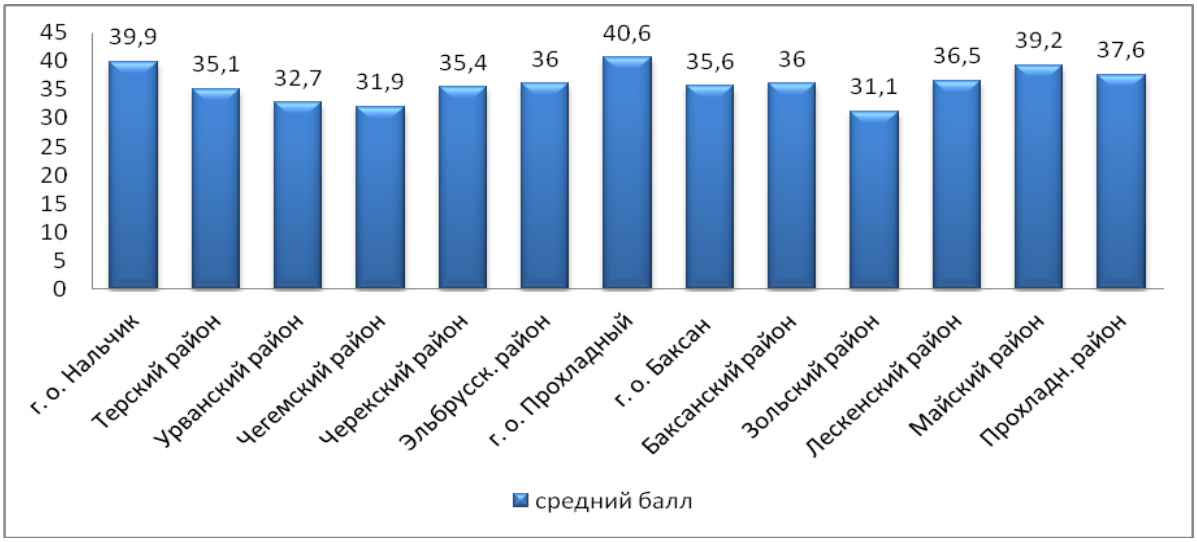

Доля учащихся, не преодолевших минимальный порог

Диаграмма 18

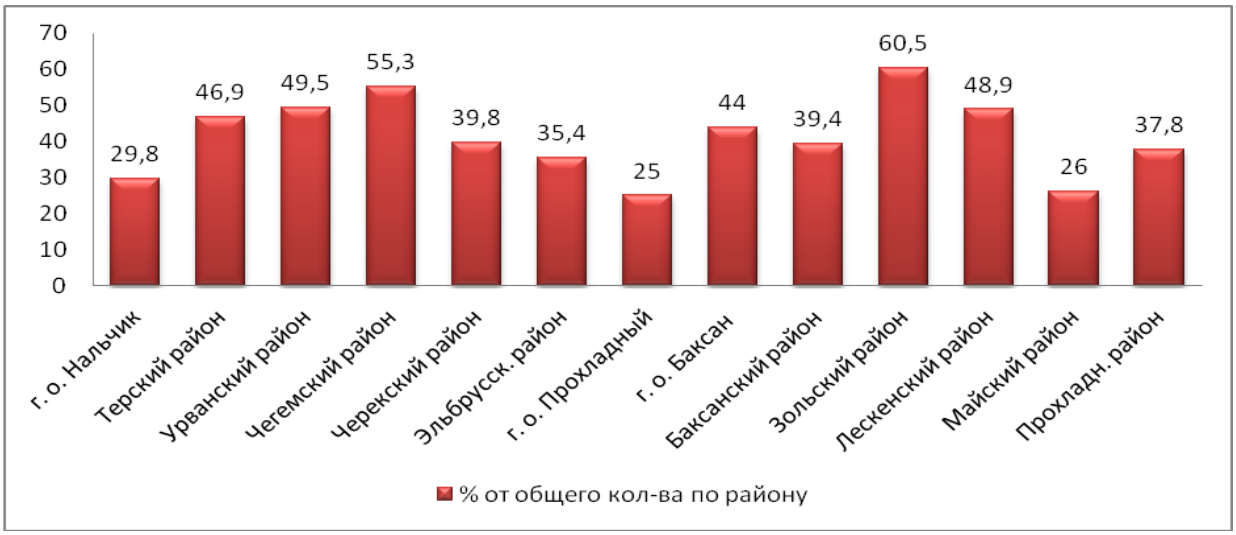

Результаты ЕГЭ по физике в диапазонах баллов

Таблица 40

	0-10	11-20	21-30	31-40	41-50	51-60	61-70	71-80	81-90	91-100
2012	0,3	1,5	4,1	6,2	40,3	29,1	9,5	5,5	3,2	0,4
2013	0,1	0,7	2,8	7,1	19,7	34,9	17,4	10,9	5,1	1,3
2014	0,96	8,26	21,65	36,17	23,57	7,13	1,3	0,7	0,26	0

Диаграмма 19

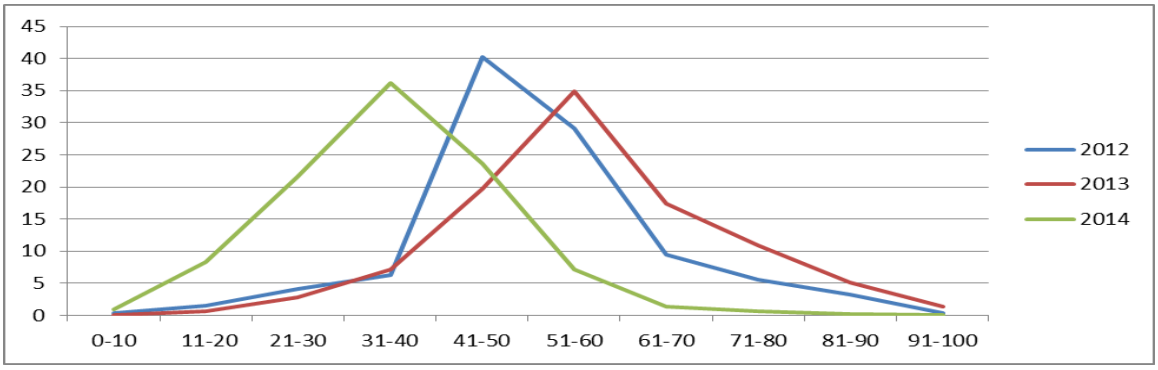

Статистика результатов ЕГЭ по физике по кластерам город/село

Таблица 41

Муниципальные образования	ОО городских округов и поселков городского типа				ОО сельских поселений			
	общее кол-во	средний балл	не преод. порог	%	общее кол-во	средний балл	не преод. порог	%
г. о. Нальчик	326	39.85	97	29.75	0	0	0	0
Терский район	31	34.19	17	54.84	18	36.72	6	33.33
Урванский район	62	31.44	32	51.61	31	35.26	14	45.16
Чегемский район	75	32.43	40	53.33	19	29.89	12	63.16
Черекский район	0	0	0	0	98	35.35	39	39.8
Эльбрусский район	21	31.81	11	52.38	27	39.19	6	22.22
г. о. Прохладный	80	40.55	20	25	0	0	0	0
г. о. Баксан	75	35.63	33	44	0	0	0	0
Баксанский район	0	0	0	0	104	35.99	41	39.42
Зольский район	0	0	0	0	43	31.14	26	60.47
Лескенский район	0	0	0	0	45	36.47	22	48.89
Майский район	12	35.25	5	41.67	38	40.5	8	21.05
Прохладненский район	0	0	0	0	45	37.58	17	37.78
Итого	**682**	**37.3**	**255**	**37.39**	**468**	**35.89**	**191**	**40.81**

Результаты ЕГЭ по химии

В экзамене по химии принял участие 961 выпускник 2014 года.

Распоряжением Федеральной службы по надзору и контролю в сфере образования установлен минимальный порог по химии в 36 баллов.

Средний балл по республике составил 46,7 (по РФ – 55,65).

Результаты ЕГЭ по химии выпускников 2014 года приведены в таблицах и диаграммах.

Средний балл и процент учащихся, не преодолевших минимальный порог

Таблица 42

АТЕ	Кол-во	% от общего кол-ва по району	средний балл	не преодолели мин. порог	% от общего кол-ва по району
г. о. Нальчик	262	27,26	49,33	70	26,72
Терский район	85	8,84	44,31	20	23,53
Урванский район	82	8,53	43,99	25	30,49
Чегемский район	69	7,18	42,45	16	23,19
Черекский район	42	4,37	37,88	17	40,48
Эльбрусск. район	41	4,27	45,63	11	26,83
г. о. Прохладный	33	3,43	50,64	9	27,27
г. о. Баксан	95	9,89	50,81	10	10,53
Баксанский район	119	12,38	49,05	16	13,45
Зольский район	36	3,75	40,56	10	27,78
Лескенский район	49	5,1	45,35	14	28,57
Майский район	28	2,91	48,46	5	17,86
Прохладн. район	20	2,08	44,5	2	10

Результат более 90 баллов показали 11 выпускников школ г. о. Нальчик, 2 выпускника школ г. о. Прохладный и 1 выпускник Баксанского района.

Средний балл по муниципальным образованиям

Диаграмма 20

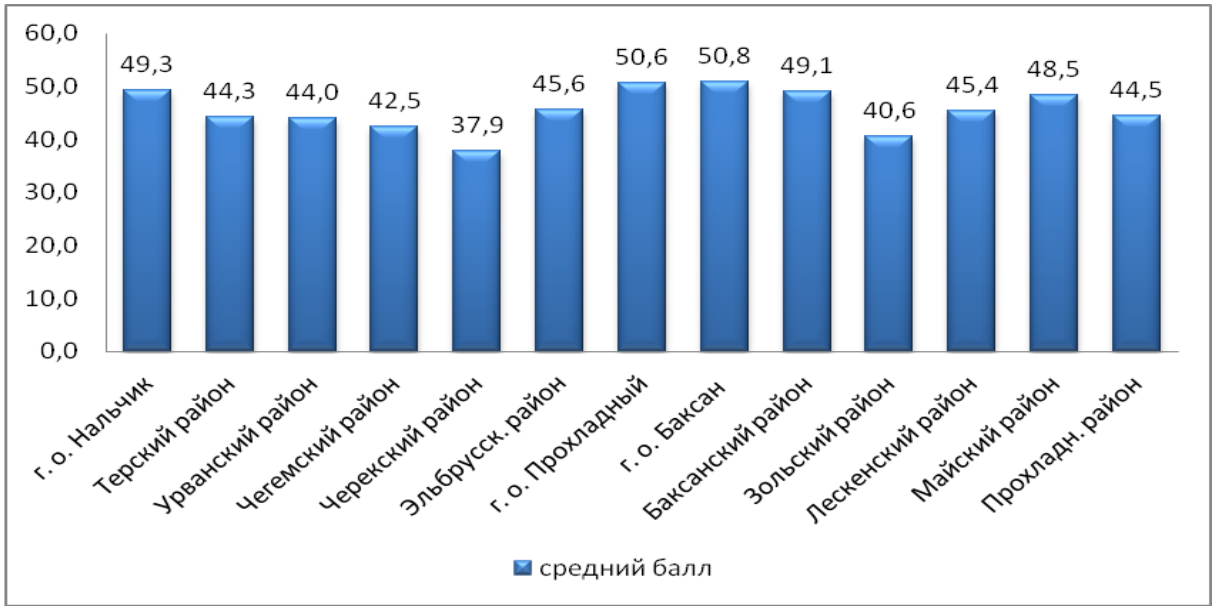

Доля учащихся, не преодолевших минимальный порог

Диаграмма 21

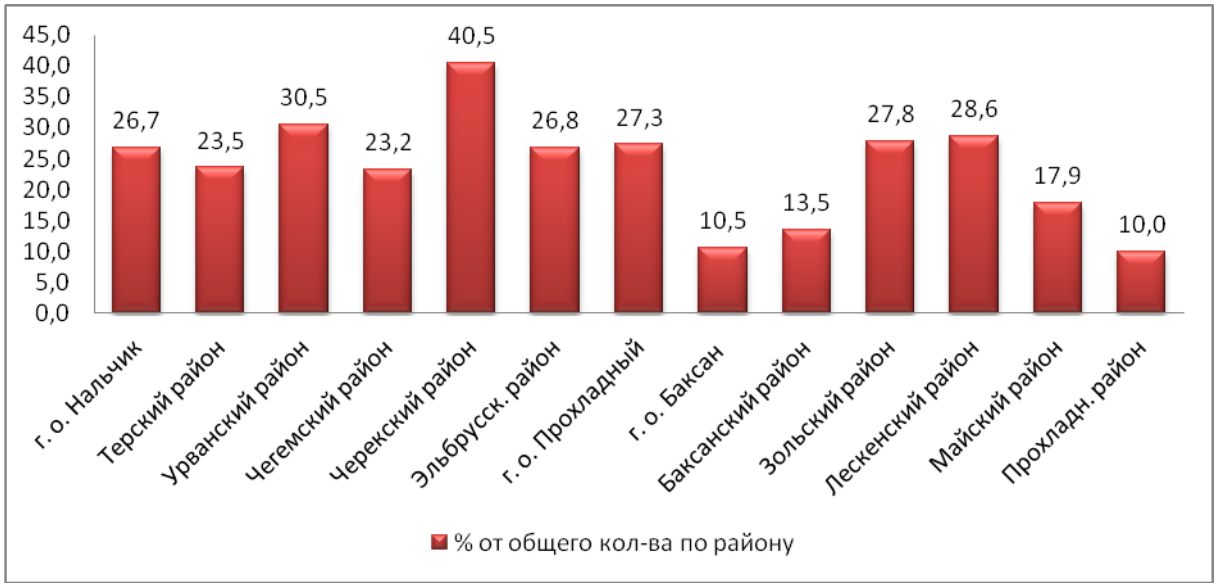

Результаты экзамена по химии в диапазонах баллов

Таблица 43

	0-10	11-20	21-30	31-40	41-50	51-60	61-70	71-80	81-90	91-100
2012	0,1	0,5	1,9	6,2	7,4	10,9	20	31,6	15	6,4
2013	0,1	0,8	1,3	2,9	7	7,7	14,8	34,9	18,2	12,3
2014	0	4,6	14,05	20,5	22,48	15,82	11,55	8,12	1,35	1,46

Диаграмма 22

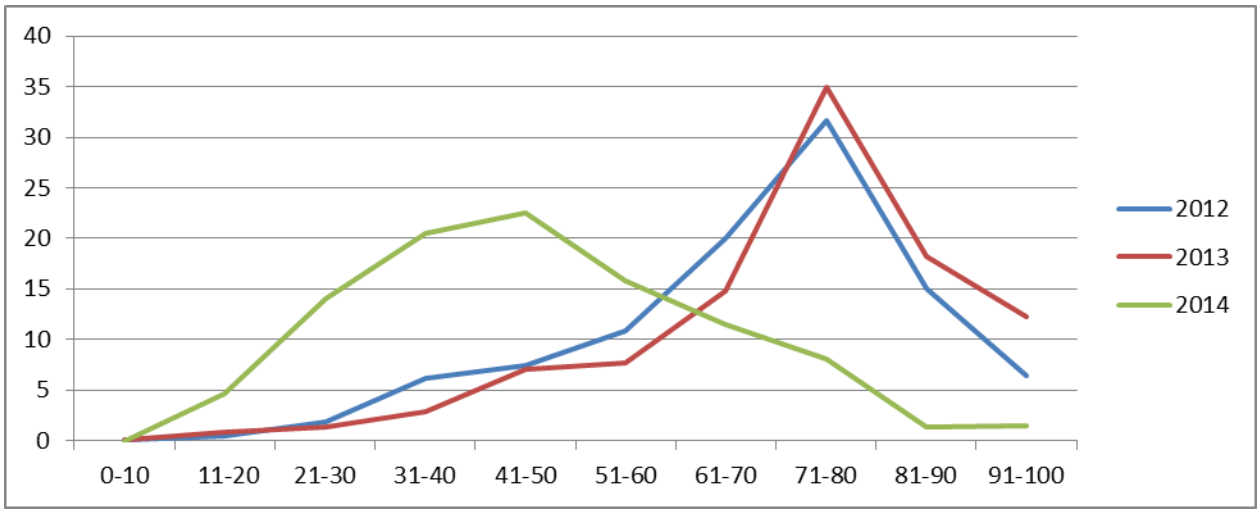

Статистика результатов ЕГЭ по химии по кластерам город/село

Таблица 44

Муниципальные образования	ОО городских округов и поселков городского типа				ОО сельских поселений			
	общее кол-во	средний балл	не преод. порог	%	общее кол-во	средний балл	не преод. порог	%
г. о. Нальчик	262	49.33	70	26.72	0	0	0	0
Терский район	49	40.84	14	28.57	36	49.03	6	16.67
Урванский район	38	37.58	17	44.74	44	49.52	8	18.1
Чегемский район	50	39.78	14	28	19	49.47	2	10.53%
Черекский район	0	0	0	0	42	37.88	17	40.48
Эльбрусский район	11	41.82	4	36.36	30	47.03	7	23.33
г. о. Прохладный	33	50.64	9	27.27	0	0	0	0
г. о. Баксан	95	50.81	10	10.53	0	0	0	0
Баксанский район	0	0	0	0	119	49.05	16	13.45
Зольский район	0	0	0	0	36	40.56	10	27.78
Лескенский район	0	0	0	0	49	45.35	14	28.57
Майский район	6	46.83	2	33.33	22	48.91	3	13.64
Прохладненский район	0	0	0	0	20	44.5	2	10
Итого	**544**	**47.03**	**140**	**25.74**	**417**	**46.45**	**85**	**20.38**

Результаты ЕГЭ по биологии

В экзамене по биологии приняли участие 1407 выпускников 2014 года.

Распоряжением Федеральной службы по надзору и контролю в сфере образования установлен минимальный порог по биологии в 36 баллов.

Средний балл по республике составил 46,6 (по РФ – 54,31).

Результаты ЕГЭ по биологии выпускников 2014 года приведены в таблицах и диаграммах.

Средний балл и процент учащихся, не преодолевших минимальный порог

Таблица 45

АТЕ	Кол-во	% от общего кол-ва по району	средний балл	не преодолели мин. порог	% от общего кол-ва по району
г. о. Нальчик	329	23,38	51,25	50	15,2
Терский район	102	7,25	48,53	14	13,73
Урванский район	117	8,32	44,88	23	19,66
Чегемский район	116	8,24	42,34	27	23,28
Черекский район	66	4,69	42,48	18	27,27
Эльбрусск. район	78	5,54	44,21	15	19,23
г. о. Прохладный	44	3,13	52.18	7	15,91
г. о. Баксан	121	8,6	46,51	17	14,05
Баксанский район	181	12,86	43,64	40	22.1
Зольский район	89	6,33	43,81	16	17,98
Лескенский район	71	5,05	46,13	14	19,72
Майский район	44	3,13	46,45	6	13,64
Прохладн. район	49	3,48	47,86	6	12,24

Результат более 90 баллов показали 5 выпускников школ г. о. Нальчик и 1 выпускник Терского района.

Средний балл в разрезе муниципальных образований республики

Диаграмма 23

Доля учащихся, не преодолевших минимальный порог

Диаграмма 24

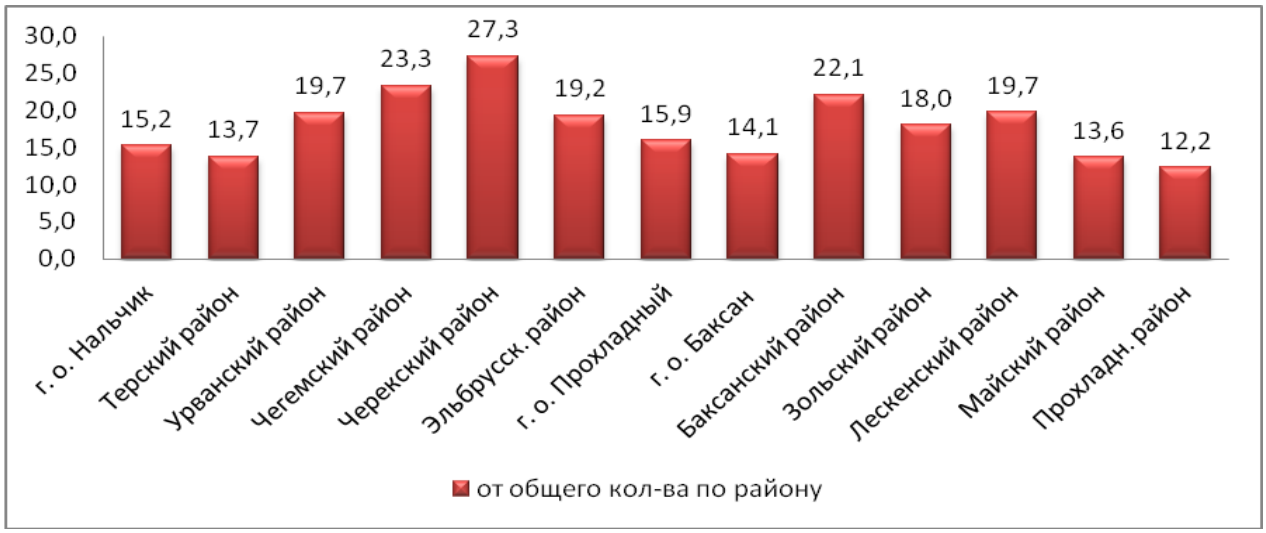

Результаты экзамена по биологии в диапазонах баллов

Таблица 46

	0-10	11-20	21-30	31-40	41-50	51-60	61-70	71-80	81-90	91-100
2012	0,1	0,6	3,8	8,8	16,4	18	19,2	21,2	8,6	3,4
2013	0,1	0,4	1,4	4,6	11,2	12,9	22,8	29,6	14,2	2,7
2014	0,07	2,42	9,67	26,37	27,79	16,06	9,95	5,61	1,63	0,43

Диаграмма 25

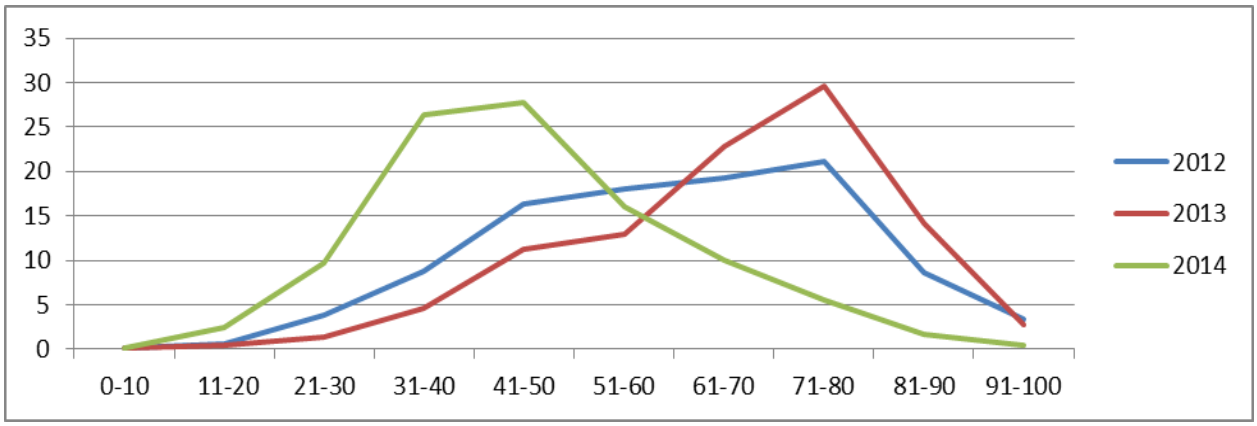

Статистика результатов ЕГЭ по биологии по кластерам город/село

Таблица 47

Муниципальные образования	ОО городских округов и поселков городского типа				ОО сельских поселений			
	общее кол-во	средний балл	не преод. порог	%	общее кол-во	средний балл	не преод. порог	%
г. о. Нальчик	329	51.25	50	15.2	0	0	0	0
Терский район	63	45.75	10	15.87	39	53.03	4	10.26
Урванский район	68	39.57	21	30.88	49	52.24	2	4.08
Чегемский район	94	41.22	22	23.4	22	47.09	5	22.73
Черекский район	0	0	0	0	66	42.48	18	27.27
Эльбрусский район	32	41.25	8	25	46	46.26	7	15.22
г. о. Прохладный	44	52.18	7	15.91	0	0	0	0
г. о. Баксан	121	46.51	17	14.05	0	0	0	0
Баксанский район	0	0	0	0	181	43.64	40	22.1
Зольский район	0	0	0	0	89	43.81	16	17.98
Лескенский район	0	0	0	0	71	46.13	14	19.72
Майский район	13	42.23	2	15.38	31	48.23	4	12.9
Прохладненский район	0	0	0	0	49	47.86	6	12.24
Итого	**764**	**47.25**	**137**	**17.93**	**643**	**45.89**	**116**	**18.04**

Результаты ЕГЭ по истории России

В экзамене по истории России приняли участие 1559 выпускников 2014 года.

Распоряжением Федеральной службы по надзору и контролю в сфере образования установлен минимальный порог по истории России в 32 балла.

Средний балл по республике составил 34,9 (по РФ – 45,7).

Результаты ЕГЭ выпускников 2014 года по истории России приведены в таблицах и диаграммах.

Средний балл и процент учащихся, не преодолевших минимальный порог

Таблица 48

АТЕ	Кол-во	% от общего кол-ва по району	средний балл	не преодолели мин. порог	% от общего кол-ва по району
г. о. Нальчик	578	37,08	35,91	216	37,37
Терский район	90	5,77	28,42	53	58,89
Урванский район	122	7,83	36,74	40	32,79
Чегемский район	123	7,89	32,44	58	47,15
Черекский район	108	6,93	29,51	58	53,7
Эльбрусск. район	82	5,26	34,05	29	35,37
г. о. Прохладный	51	3,27	46,41	9	17,65
г. о. Баксан	99	6,35	36,35	36	36,36
Баксанский район	77	4,94	37,61	22	28,57
Зольский район	50	3,21	28,42	27	54
Лескенский район	70	4,49	35,79	26	37,14
Майский район	55	3,53	35,87	20	36,36
Прохладн. район	54	3,46	35,06	23	42,59

Результат более 90 баллов показали 2 выпускника школ г. о. Нальчик и 2 выпускника школ г. о. Прохладный.

Средний балл в разрезе муниципальных образований республики

Диаграмма 26

Доля учащихся, не преодолевших минимальный порог

Диаграмма 27

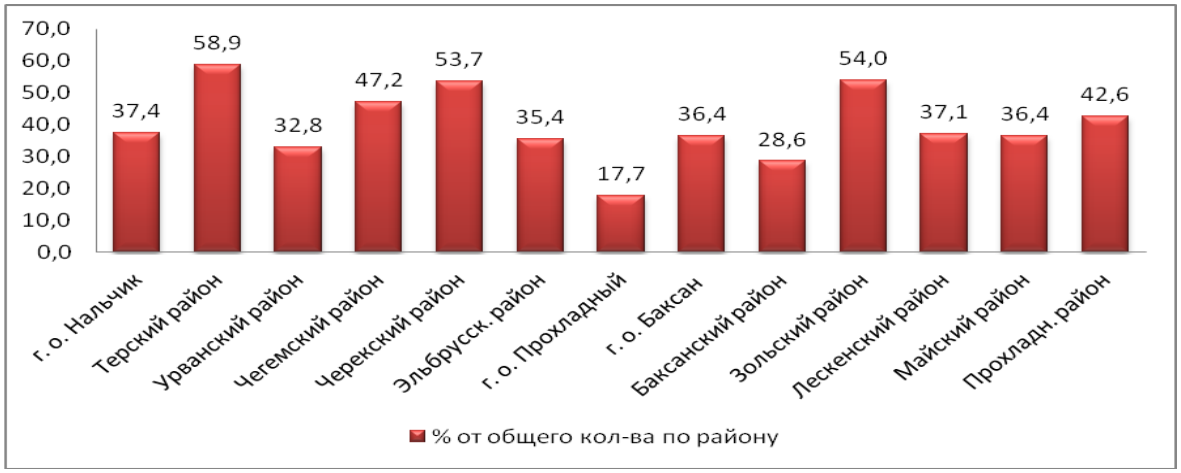

Результаты экзамена по истории России в диапазонах баллов

Таблица 49

	0-10	11-20	21-30	31-40	41-50	51-60	61-70	71-80	81-90	91-100
2012	0,7	2,9	6,4	14,7	16,1	18,8	18,1	10,8	8,2	3,3
2013	0,3	2	3,4	7,3	15,5	19,1	27,3	15	8,1	2,1
2014	2,18	16,16	21,23	30,92	16,55	6,93	3,98	1,28	0,51	0,26

Диаграмма 28

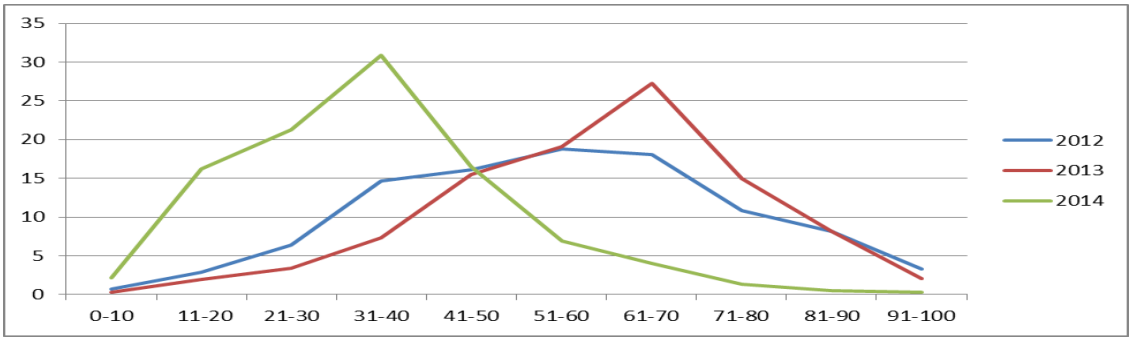

Статистика результатов ЕГЭ по истории России по кластерам город/село

Таблица 50

Муниципальные образования	ОО городских округов и поселков городского типа				ОО сельских поселений			
	общее кол-во	средний балл	не преод. порог	%	общее кол-во	средний балл	не преод. порог	%
г. о. Нальчик	578	35.91	216	37.37	0	0	0	0
Терский район	49	27.78	31	63.27	41	29.2	22	53.66
Урванский район	60	33.28	26	43.33	62	40.08	14	22.58
Чегемский район	95	32.91	42	44.21	28	30.86	16	57.14
Черекский район	0	0	0	0	108	29.51	58	53.7
Эльбрусский район	35	34.43	10	28.57	47	33.77	19	40.43
г. о. Прохладный	51	46.41	9	17.65	0	0	0	0
г. о. Баксан	99	36.35	36	36.36	0	0	0	0
Баксанский район	0	0	0	0	77	37.61	22	28.57
Зольский район	0	0	0	0	50	28.42	27	54
Лескенский район	0	0	0	0	70	35.79	26	37.14
Майский район	26	29.31	13	50	29	41.76	7	24.14
Прохладненский район	0	0	0	0	54	35.06	23	42.59
Итого	**993**	**35.42**	**383**	**38.57**	**566**	**34**	**234**	**41.34**

Результаты ЕГЭ по обществознанию

В экзамене по обществознанию приняли участие 3297 выпускников 2014 года.

Распоряжением Федеральной службы по надзору и контролю в сфере образования установлен минимальный порог по истории России в 39 баллов.

Средний балл по республике составил 46,8 (по РФ – 45,7).

Результаты ЕГЭ выпускников 2014 года по обществознанию приведены в таблицах и диаграммах.

Средний балл и процент учащихся, не преодолевших минимальный порог

Таблица 51

АТЕ	Кол-во	% от общего кол-ва по району	средний балл	не преодолели мин. порог	% от общего кол-ва по району
г. о. Нальчик	1082	32,82	49,85	171	15,8
Терский район	174	5,28	43,43	44	25,29
Урванский район	249	7,55	45,18	56	22,49
Чегемский район	276	8,37	43,38	67	24,28
Черекский район	164	4,97	44,54	27	16,46
Эльбрусск. район	154	4,67	45,71	26	16,88
г. о. Прохладный	164	4,97	53,9	11	6,71
г. о. Баксан	232	7,04	45,16	55	23,71
Баксанский район	226	6,85	43,43	56	24,78
Зольский район	174	5,28	43,87	35	20,11
Лескенский район	142	4,31	43,62	28	19,72
Майский район	124	3,76	48,39	23	18,55
Прохладн. район	136	4,12	46,63	30	22,06

Результат более 90 баллов показали 3 выпускника г. о. Нальчик, 1 выпускник г. о. Баксан и 1 выпускник г. о. Прохладный.

Средний балл в разрезе муниципальных образований республики

Диаграмма 29

Доля учащихся, не преодолевших минимальный порог

Диаграмма 30

Результаты экзамена по обществознанию в диапазонах баллов

Таблица 52

	0-10	11-20	21-30	31-40	41-50	51-60	61-70	71-80	81-90	91-100
2012	0	0,9	2,1	4,8	18,8	30,1	28,6	8,8	5,7	0,2
2013	0,1	0,4	1,4	2,4	11,7	26,8	31,8	16,1	8,8	0,5
2014	0,24	3,18	7,98	17,05	35,12	21,2	11,5	2,31	1,27	0,15

Диаграмма 31

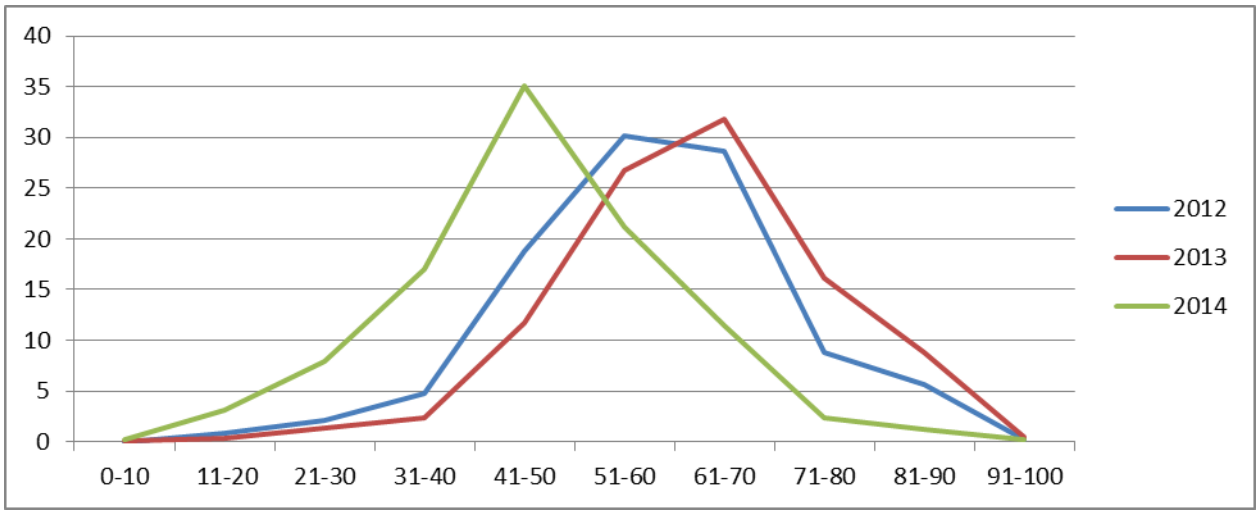

Статистика результатов ЕГЭ по обществознанию по кластерам город/село

Таблица 53

Муниципальные образования	ОО городских округов и поселков городского типа				ОО сельских поселений			
	общее кол-во	средний балл	не преод. порог	%	общее кол-во	средний балл	не преод. порог	%
г. о. Нальчик	1082	49.85	171	15.8	0	0	0	0
Терский район	93	43.66	21	22.58	81	43.16	23	28.4
Урванский район	117	41.36	35	29.91	132	48.56	21	15.91
Чегемский район	208	43.32	51	24.52	68	43.54	16	23.53
Черекский район	0	0	0	0	164	44.54	27	16.46
Эльбрусский район	61	44.18	13	21.31	93	46.72	13	13.98
г. о. Прохладный	164	53.9	11	6.71	0	0	0	0
г. о. Баксан	232	45.16	55	23.71	0	0	0	0
Баксанский район	0	0	0	0	226	43.43	56	24.78
Зольский район	0	0	0	0	174	43.87	35	20.11
Лескенский район	0	0	0	0	142	43.62	28	19.72
Майский район	49	41.53	15	30.61	75	52.87	8	10.67
Прохладненский район	0	0	0	0	136	46.63	30	22.06
Итого	**2006**	**47.8**	**372**	**18.54**	**1291**	**45.29**	**257**	**19.91**

Результаты ЕГЭ по английскому языку

В экзамене по английскому языку приняли участие 334 выпускника 2014 года.

Распоряжением Федеральной службы по надзору и контролю в сфере образования установлен минимальный порог по английскому языку в 20 баллов.

Средний балл по республике составил 45,4 (по РФ – 61,25).

Результаты ЕГЭ выпускников 2014 года по английскому языку приведены в таблицах и диаграммах.

Средний балл и процент учащихся, не преодолевших минимальный порог

Таблица 54

АТЕ	Кол-во	% от общего кол-ва по району	средний балл	не преодолели мин. порог	% от общего кол-ва по району
г. о. Нальчик	213	63,77	49,15	15	7,04
Терский район	11	3,29	44,55	0	0
Урванский район	27	8,08	42,52	4	14,81
Чегемский район	10	2,99	26,5	5	50
Черекский район	8	2,4	28,13	2	25
Эльбрусск. район	17	5,09	36,71	2	11,76
г. о. Прохладный	13	3,89	47,31	0	0
г. о. Баксан	9	2,69	34,67	0	0
Баксанский район	4	1,2	28	2	50
Зольский район	4	1,2	41,5	1	25
Лескенский район	2	0,6	24,5	1	50
Майский район	10	2,99	44,2	1	10
Прохладн. район	6	1,8	45,83	0	0

Результат более 90 баллов показали 5 выпускников г. о. Нальчик, 1 выпускник г. о. Прохладный. Не преодолели минимальную границу тестовых баллов 33 выпускника (9,8 %).

Средний балл в разрезе муниципальных образований республики

Диаграмма 32

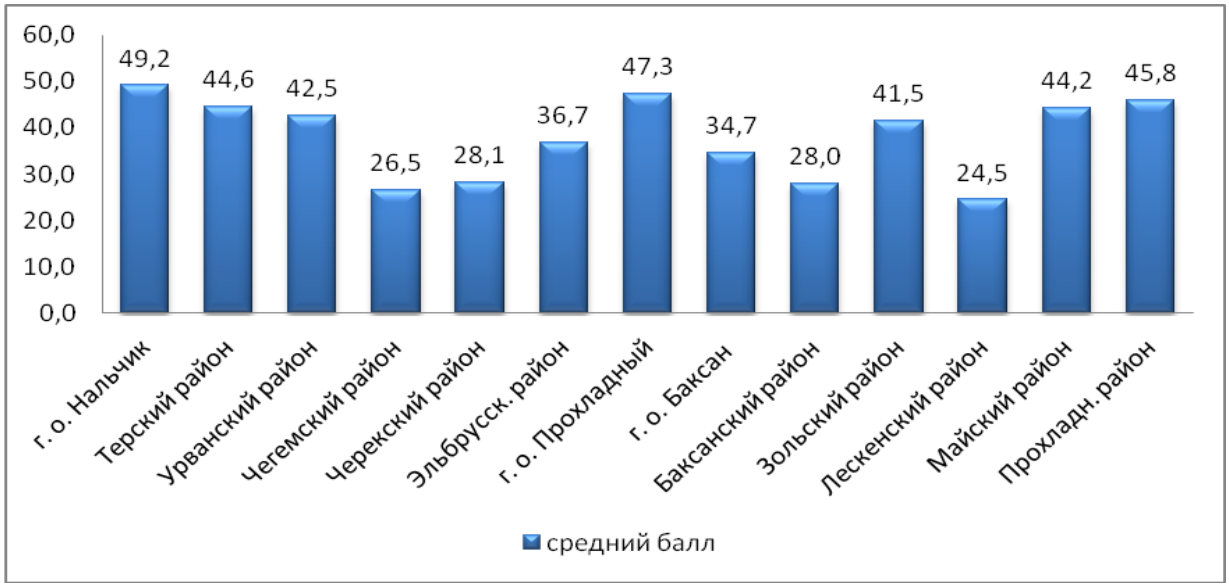

Статистика результатов ЕГЭ по английскому языку по кластерам город/село

Таблица 55

Муниципальные образования	ОО городских округов и поселков городского типа				ОО сельских поселений			
	общее кол-во	средний балл	не преод. порог	%	общее кол-во	средний балл	не преод. порог	%
г. о. Нальчик	213	49.15	15	7.04	0	0	0	0
Терский район	3	44	0	0	8	44.75	0	0
Урванский район	8	29.13	4	50	19	48.16	0	0
Чегемский район	7	21.14	5	71.43	3	39	0	0
Черекский район	0	0	0	0	8	28.13	2	25
Эльбрусский район	5	32	0	0	12	38.67	2	16.67
г. о. Прохладный	13	47.31	0	0	0	0	0	0
г. о. Баксан	9	34.67	0	0	0	0	0	0
Баксанский район	0	0	0	0	4	28	2	50
Зольский район	0	0	0	0	4	41.5	1	25
Лескенский район	0	0	0	0	2	24.5	1	50
Майский район	2	23.5	1	50	8	49.38	0	0
Прохладненский район	0	0	0	0	6	45.83	0	0
Итого	**260**	**46.6**	**25**	**9.62**	**74**	**41.57**	**8**	**10.81**

Результаты ЕГЭ по информатике и ИКТ

В экзамене по информатике участвовали 150 выпускников.

Распоряжением Федеральной службы по надзору и контролю в сфере образования установлен минимальный порог по информатике и ИКТ в 40 баллов.

Средний балл по республике составил 45,8 (по РФ – 57,19).

Результаты ЕГЭ выпускников 2014 года по информатике и ИВТ приведены в таблицах и диаграммах.

Средний балл и процент учащихся, не преодолевших минимальный порог

Таблица 56

АТЕ	Кол-во	% от общего кол-ва по району	средний балл	не преодолели мин. порог	% от общего кол-ва по району
г. о. Нальчик	52	37.96	50,73	16	30,77
Урванский район	9	6.57	36,11	5	55,56
Чегемский район	4	2.92	23,75	3	75
Черекский район	4	2.92	20	4	100
Эльбрусск. район	12	8.76	49,58	3	25
г. о. Прохладный	25	18.25	52,2	2	8
г. о. Баксан	5	3.65	30,8	3	60
Баксанский район	7	5.11	32.86	3	42,86
Зольский район	1	0.73	50	0	0
Лескенский район	3	2.19	41,67	2	66,67
Майский район	11	8.03	47	3	27,27
Прохладн. район	4	2.92	40,25	1	25

Результаты ЕГЭ по географии

В экзамене по географии участвовали 58 выпускников.

Распоряжением Федеральной службы по надзору и контролю в сфере образования установлен минимальный порог по географии в 37 баллов.

Средний балл по республике составил 43,8 (по РФ – 53,12).

Обобщенные результаты ЕГЭ по географии выпускников 2014 года в разрезе муниципальных образований республики приведены в таблице.

Результаты ЕГЭ по географии выпускников 2014 года приведены в таблицах и диаграммах.

Средний балл и процент учащихся, не преодолевших минимальный порог

Таблица 57

АТЕ	Кол-во	% от общего кол-ва по району	средний балл	не преодолели мин. порог	% от общего кол-ва по району
г. о. Нальчик	35	60.34	39.74	10	28.57
Урванский район	3	5.17	44	0	0
Черекский район	3	5.17	43.67	0	0
Эльбрусск. район	1	1.72	56	0	0
г. о. Прохладный	3	5.17	51	0	0
Баксанский район	3	5.17	32.67	1	33.33
Лескенский район	1	1.72	47	0	0
Майский район	5	8.62	62.4	0	0
Прохладн. район	4	6.9	56	0	0

Результаты ЕГЭ по немецкому языку

В экзамене приняли участие 7 выпускников 2014 года.

Распоряжением Федеральной службы по надзору и контролю в сфере образования установлен минимальный порог по немецкому языку в 20 баллов.

Средний балл по республике составил 32,5 (по РФ – 55,14).

Результаты ЕГЭ выпускников 2014 года по немецкому языку приведены в таблицах и диаграммах.

Средний балл и процент учащихся, не преодолевших минимальный порог

Таблица 58

АТЕ	Кол-во	% от общего кол-ва по району	средний балл	не преодолели мин. порог	% от общего кол-ва по району
г. о. Нальчик	3	42.86	28	1	33.33
Урванский район	1	14.29	28	0	0
Чегемский район	1	14.29	73	0	0
Черекский район	2	28.57	21.5	0	0

Результаты ЕГЭ по литературе

В экзамене по литературе участвовали 213 выпускников.

Распоряжением Федеральной службы по надзору и контролю в сфере образования установлен минимальный порог по литературе в 32 балла.

Средний балл по республике составил 39,6 (по РФ – 54,1).

Результаты ЕГЭ выпускников 2014 года по литературе приведены в таблицах и диаграммах.

Средний балл и процент учащихся, не преодолевших минимальный порог

Таблица 59

АТЕ	Кол-во	% от общего кол-ва по району	средний балл	не преодолели мин. порог	% от общего кол-ва по району
г. о. Нальчик	92	43.19	45.02	21	22.83
Терский район	6	2.82	41	2	33.33
Урванский район	17	7.98	35.18	6	35.29
Чегемский район	12	5.63	24.17	7	58.33
Черекский район	17	7.98	26.41	7	41.18
Эльбрусск. район	6	2.82	39.17	1	16.67
г. о. Прохладный	14	6.57	51.93	1	7.14
г. о. Баксан	10	4.69	35.6	3	30
Баксанский район	13	6.1	36.38	4	30.77
Зольский район	9	4.23	32.67	3	33.33
Лескенский район	10	4.69	27.7	4	40
Майский район	3	1.41	56.67	0	0
Прохладн. район	4	1.88	46.25	0	0

Единый государственный экзамен в Кабардино–Балкарарии
(Информационный сборник)/2014. Нальчик: ГКОУ ДПО «Центр мониторинга и статистики образования» Минобрнауки КБР, 2014 – 44 с.

Ответственный за выпуск – Машуков А. Б.
Технический редактор – Ванина Н. С.
Бумага офсетная. Формат А4
Усл. печ. л. 1,28. Тираж 300 экз.
Редакционно-издательский сектор КБР «ЦНПР»
360017, г. Нальчик, пр-т Ленина, 8

© Министерство образования, науки и по делам молодежи Кабардино-Балкарской Республики, 2014
© Государственное казенное образовательное учреждение дополнительного профессионального образования (повышения квалификации) специалистов «Центр мониторинга и статистики образования», 2014